



# Jahresrechnung 2022

## Nach HRM2

(gemäss Art. 29 Direktionsverordnung über den Finanzhaushalt der Gemeinden FHDV [BSG 170.511])



## **INHALTSVERZEICHNIS**

1	BERICHTERSTATTUNG	4
1.1	Bericht	4
1.1.1	Erfolgsrechnung	5
1.1.2	Spezialfinanzierungen (SF)	7
1.1.3	Investitionsrechnung	7
1.1.4	Bilanz	8
1.1.5	Nachkredite	8
1.2	Spezialfinanzierungen	9
2	Eckdaten	10
2.1	Übersicht	10
2.2	Selbstfinanzierung / Finanzierungsausweis	11
2.3	Gestufte Erfolgsausweise	12
2.3.1	Gesamter Haushalt	12
2.3.2	Allgemeiner Haushalt	13
3	BILANZ	17
4	FUNKTIONEN	19
4.1	Erfolgsrechnung	19
4.1.	Kommentar	20
4.2	Investitionsrechnung	28
5	SACHGRUPPEN	29
5.1	Erfolgsrechnung	29
5.2	Investitionsrechnung	30
6	GELDFLUSSRECHNUNG	31
7	FINANZKENNZAHLEN	33
7.1	Gesamthaushalt	33
7.2	Allgemeiner Haushalt	34
7.3	Spezialfinanzierung Wasserversorgung	35
7.4	Spezialfinanzierung Abwasserentsorgung	35
7.5	Spezialfinanzierung Abfall	35
8	ANTRAG DER EXEKUTIVE	36
9	BESTÄTIGUNGSBERICHT	38
10	GENEHMIGUNG DER JAHRESRECHNUNG	39
11	ANHANG	40
11.1	Regelwerk	40
11.1.1	Angewendetes Regelwerk	40

11.1.2	Bewertung Finanzvermögen: (Art. 32d Abs. b FHDV)	40
11.1.3	Bewertung Verwaltungsvermögen:	41
11.1.4	Aktivierungsgrenzen:	41
11.1.5	Bestehendes Verwaltungsvermögen:	41
11.2	Grundlagen der Jahresrechnung:	41
11.3	Eigenkapitalnachweis:	42
11.4	Rückstellungsspiegel:	43
11.5	Beteiligungsspiegel:	44
11.6	Gewährleistungsspiegel:	47
11.7	Anlagespiegel:	48
11.8	Kreditkontrolle:	51
11.8.1	Verpflichtungskredite für Investitionen:	51
11.8.2	Nachkredite:	52
11.9	Weitere massgebende Angaben:	54
12	DETAILS ZUR RECHNUNG:	56
12.1	Bilanz:	56
12.2	Erfolgsrechnung nach Funktionen:	63
12.3	Erfolgsrechnung nach Sachgruppen:	81
12.4	Investitionsrechnung nach Funktionen:	87
12.5	Investitionsrechnung nach Sachgruppen:	89

# 1 BERICHTERSTATTUNG

## 1.1 Bericht

### Allgemeines

Die Jahresrechnung 2022 wurde nach dem Rechnungslegungsmodell HRM2 gemäss Art.70 Gemeindegesetz (GG, BSG 170.11) erstellt. Zum Einsatz gelangte das EDV-System der Firma Axiens Ruf, Schlieren.

### Ergebnisse

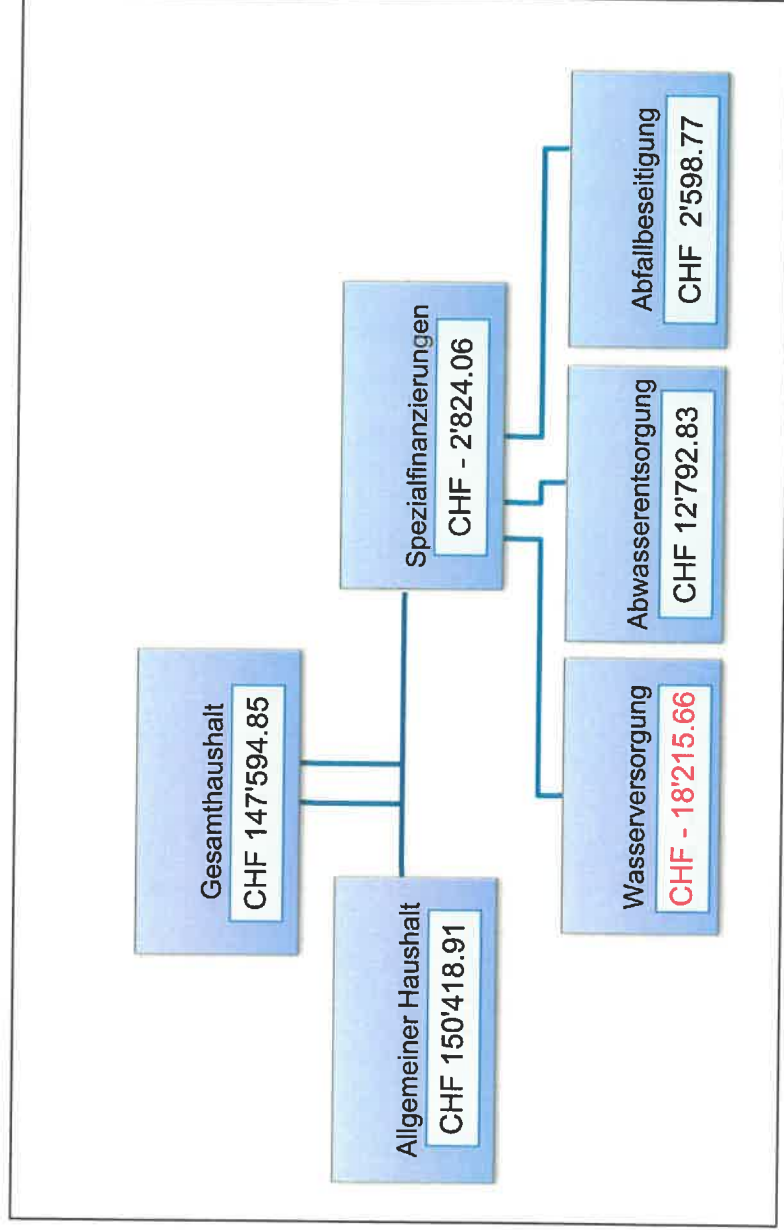

## 1.1.1 Erfolgsrechnung

### **Ergebnis Gesamthaushalt (mit Spezialfinanzierungen)**

Der Gesamthaushalt schliesst mit einem Ertragsüberschuss von Fr. 147'594.85 ab. Budgetiert war ein Aufwandüberschuss von - Fr. 8'037.00. Die Besserstellung gegenüber dem Budget 2022 beträgt Fr. 155'631.85.

### **Ergebnis Allgemeiner Haushalt (Steuerhaushalt)**

Der Allgemeine Haushalt schliesst mit einem Ertragsüberschuss von Fr. 150'418.91 ab. Budgetiert war ein Aufwandüberschuss von - Fr. 9'797.00. Die Besserstellung gegenüber dem Budget 2022 beträgt damit Fr. 160'215.91.

*Die nachstehenden Kommentare beziehen sich auf den Gesamthaushalt.*

### **Personalaufwand**

Der Personalaufwand ist um Fr. 6'754.85 höher als budgetiert.

Dies ist grösstenteils auf die Entschädigung des Betreuungspersonals des Tagesschulangebotes, welches tiefer budgetiert war, zurückzuführen.

### **Sachaufwand**

Der Sachaufwand liegt Fr. 31'001.61 über dem Budget.

Die Mehrkosten resultieren grösstenteils aus höheren Kosten beim Einkauf von Öl und Pellets für die Heizungen der Gemeindefliegenschaften, für Fachberichte und Honorare infolge der grossen Anzahl an Baugesuchen sowie in unvorhergesehenen Aufwändungen am Wasserversorgungsnetz und den Folgen für Belagseinbauten.

### **Abschreibungen**

Das bestehende Verwaltungsvermögen (Art. T2-4 Abs. 1 Ziff. 1 bis 4., Übergangsbestimmungen GV) wurde per 1.1.2016 zu Buchwerten in HRM2 übernommen und beträgt im steuerfinanzierten Bereich Fr. 95'000.00. Dieses wird inner 10 Jahren (Fr. 9'500.00/Jahr) abgeschrieben. Die ordentlichen Abschreibungen nach Nutzungsdauer betragen inkl. der spezialfinanzierten Bereiche sowie der Investitionsbeiträge total Fr. 45'199.75.

Systembedingte zusätzliche Abschreibungen (Art. 84 GV) müssen vorgenommen werden, wenn der Allgemeine Haushalt einen Ertragsüberschuss ausweist und die ordentlichen Abschreibungen kleiner als die Nettoinvestitionen sind. Diese Voraussetzungen sind im Rechnungsjahr 2022 nicht gegeben.

### **Finanzaufwand**

Die Verzinsungen von laufenden Verbindlichkeiten und den baulichen Unterhalt der Wohnungen im Finanzvermögen belaufen sich Total auf Fr. 3'207.00.

### **Transferaufwand**

Die Beiträge und Entschädigungen an den Kanton sowie an die Gemeinden und Gemeindeverbände sind nach HRM2 als Transferaufwand auszuweisen (Lastenverteilungskosten Sozialhilfe, Ergänzungsleistungen, Beitrag an öffentlichen Verkehr etc.). Der Aufwand beträgt Total Fr. 1'454'387.05 (Jahr 2021: Fr. 1'350'757.49).

Die Abweichung liegt u.a. bei höheren Beiträgen an die Besoldungskosten der Lehrergehälter auf der Primarstufe sowie aufgrund höheren Schulkostenbeiträgen an die Gemeinde Muri infolge gestiegener Schülerzahl.

### **Finanz- und Lastenausgleich**

Die Ausgaben für den Finanz- und Lastenausgleich betragen Fr. 261'749.00 und liegen damit Fr. 22'349.00 über dem Budget (grösstenteils abhängig von Steuereinnahmen). Jahr 2021: Fr. 217'099.00.

\*\*\*\*

### **Fiskalertrag**

Die Einnahmen aus Steuern betragen total Fr. 1'909'344.90 und liegen damit Fr. 215'844.90 über dem Budgetwert.

Mehreinnahmen erfolgten insbesondere bei den direkten Steuern der natürlichen Personen inkl. Quellensteuern (+ Fr.75'371.75) sowie auch bei den direkten Steuern der juristischen Personen (+ Fr. 110'859.40).

Bei den übrigen direkten Steuern (Liegenschaftssteuern, Vermögensgewinne, Sonderveranlagen, Erbschaft) konnte ebenfalls ein Mehrertrag verbucht werden (+ Fr. 29'373.75).

Die Steuereinnahmen basieren auf einer Anlage von 1.25.

### **Entgelte**

Die Entgelte von total Fr. 485'194.30 (Ersatzabgaben FW, Gebühren für Amtshandlungen, Benützungsgebühren, Anschlussgebühren etc.) fielen um Fr. 44'494.30 höher als budgetiert aus.

Der Mehrertrag ist u.a. auf höhere Gebühreneinnahmen für Amtshandlungen (insbesondere aus Baubewilligungen und weiterverrechneten Drittkosten z.B. für Schachtreinigungen etc.) sowie aufgrund höherer Grund- und Benützungsgebühren im Wasser und Abwasser, zurückzuführen.

### **Finanzertrag**

Der Finanzertrag liegt Fr. 11'567.70 unter dem Budget, da u.a. keine Marktwertanpassung der Wohnungen im Finanzvermögen in der Hirschenschür erfolgte und auch ein geringerer Mietzinsertrag verbucht wurde.

## **1.1.2 Spezialfinanzierungen (SF)**

### **SF Wasserversorgung**

Die Wasserversorgung (Funktion 7101) schliesst mit einem Aufwandüberschuss von Fr. 18'215.66. Budgetiert war ein Aufwandüberschuss von Fr. 5'365.--.

Das Eigenkapital (Rechnungsausgleich) der SF Wasserversorgung beträgt Fr. 99'082.92 (Konto Nr. 29001.01).

Der Bestand des Werterhalts beläuft sich auf Fr. 1'024'254.10 (Konto Nr. 29301.00).

### **SF Abwasserentsorgung**

Die Abwasserentsorgung (Funktion 7201) schliesst mit einem Ertragsüberschuss von Fr. 12'792.83 ab. Budgetiert wurde ein Ertragsüberschuss von Fr. 10'455.--.

Das Eigenkapital (Rechnungsausgleich) der SF Abwasserentsorgung beträgt Fr. 159'351.82 (Konto: 29002.01).

Der Bestand des Werterhalts beläuft sich auf Fr. 149'812.82 (Konto 29302.00).

### **SF Abfall**

Die Abfallentsorgung (Funktion 7301) schliesst mit einem Ertragsüberschuss von Fr. 2'598.77 ab. Budgetiert wurde ein Aufwandüberschuss von Fr. 3'300.--.

Das Eigenkapital (Rechnungsausgleich) der SF Abfall beträgt Fr. 61'350.24 (Konto: 29003.01).

## **1.1.3 Investitionsrechnung**

Es wurden Nettoinvestitionen von Fr. 213'718.05 getätigt. Budgetiert waren Nettoinvestitionen von Fr. 314'000.00.

Grund für die tieferen Nettoinvestitionen waren u.a. der Verzicht auf Projektausführungen (Feinbelageinbauten am Schlosstmattweg und Feldmattweg sowie der RW-Leitung Hubelacher - Schlosstmatt) und eine günstigere Kostenbeteiligung an der neuen Wassertransportleitung Worb – Allmendingen.

## 1.1.4 Bilanz

	31.12.2022	31.12.2021	
Bilanzsumme			
davon	2'997'832.73	2'791'565.58	
Finanzvermögen	1'784'231.50	1'746'482.65	Zunahme 37'748.85
Verwaltungsvermögen	1'213'601.23	1'045'082.93	168'518.30
Fremdkapital	324'268.10	374'058.45	49'790.35
Eigenkapital gesamt (SG 29)	2'673'564.63	2'417'507.13	256'057.50
Das massgebende steuerfinanzierte Eigenkapital (SG 299) beläuft sich auf	997'452.80	847'033.89	150'418.91

## 1.1.5 Nachkredite

Es werden Nachkredite grösser als Fr. 5'000.00 aufgeführt.

Total:	Fr.	188'031.56
davon:		
gebunden	Fr.	141'929.06
GR Kompetenz	Fr.	46'102.50
an GV zu beschliessen	Fr.	0.00



## 1.2 Spezialfinanzierungen

### Berichterstattung

Spezialfinanzierungen (gebührenfinanzierte Bereiche) (Art. 30 Bst. b FHDV)	Rechnung 2022	Budget 2022
<b>SF WASSERVERSORGUNG (SF)</b>		
Erfolg	-18'215.66	-5'365
Verwaltungsvermögen	521'958.65	0
Bestand Werterhalt	1'024'254.10	0
Bestand SF	99'082.92	0
<b>SF ABWASSERENTSORGUNG (SF)</b>		
Erfolg	12'792.83	10'455
Verwaltungsvermögen	308'494.00	0
Bestand Werterhalt	149'812.82	0
Bestand SF	159'351.82	0
<b>SF ABFALL (SF)</b>		
Erfolg	2'598.77	-3'330
Verwaltungsvermögen	2'500.00	0
Bestand Werterhalt	0.00	0
Bestand SF	61'350.24	0

## 2 Eckdaten

### 2.1 Übersicht

Eckdaten	Rechnung 2022	Budget 2022	Rechnung 2021
Jahresergebnis ER Gesamthaushalt	147'594.85	-8'037	25'444.11
Jahresergebnis ER Allgemeiner Haushalt	150'418.91	-9'797	0.00
Jahresergebnis gesetzliche Spezialfinanzierungen	-2'824.06	1'760	25'444.11
Steuerertrag natürliche Personen	1'487'571.75	1'412'200	1'423'613.35
Steuerertrag juristische Personen	159'759.40	48'900	44'065.85
Liegenschaftsteuer	178'162.00	175'000	175'751.45
Nettoinvestitionen	2'137'18.05	314'000	237'920.85
Bestand Finanzvermögen	1784'231.50	0	1'746'482.65
Bestand Verwaltungsvermögen Gesamthaushalt	1'213'601.23	0	1'045'062.93
Bestand Verwaltungsvermögen Allgemeiner Haushalt	380'648.58	0	390'833.98
Bestand Verwaltungsvermögen Spezialfinanzierungen	832'952.65	0	654'248.95
Fremdkapital	324'268.10	0	374'058.45
Eigenkapital	2'673'564.63	0	2'417'507.13
Reserven	126'242.73	0	126'242.73
Bilanzüberschuss/-fehlbetrag	997'452.80	0	847'033.89

## 2.2 Selbstfinanzierung / Finanzierungsausweis

Selbstfinanzierung / Finanzierungsergebnis	Rechnung 2022	Budget 2022	Rechnung 2021
Ergebnis Gesamthaushalt	147'594.85	-8'037	25'444.11
Abschreibung Verwaltungsvermögen	42'463.45	40'000	42'594.63
Einlagen in Fonds und Spezialfinanzierungen	120'492.00	119'800	119'761.00
Entnahmen aus Fonds und Spezialfinanzierungen	-11'039.25	-10'380	-13'099.18
Wertberichtigung Darlehen Verwaltungsvermögen	0.00	0	0.00
Wertberichtigung Beteiligungen Verwaltungsvermögen	0.00	0	0.00
Abschreibungen Investitionsbeiträge	2'736.30	1'400	2'736.30
Einlagen in das Eigenkapital	5'500.00	5'500	90'838.93
Entnahmen aus dem Eigenkapital	-6'490.10	-5'500	-26'945.00
<b>Selbstfinanzierung</b>	<b>301'257.25</b>	<b>142'783</b>	<b>241'330.79</b>
Nettoinvestitionen			
Investitionsausgaben	223'068.05	314'000	252'777.80
Investitionseinnahmen	9'350.00	0	14'856.95
<b>Nettoinvestitionen</b>	<b>213'718.05</b>	<b>314'000</b>	<b>237'920.85</b>
<b>Finanzierungsergebnis</b> (+ = Finanzierungsüberschuss / - = Finanzierungsfehlbetrag)	<b>87'539.20</b>	<b>-171'217</b>	<b>3'409.94</b>

## 2.3 Gestufte Erfolgsausweise

### 2.3.1 Gesamter Haushalt

Gesamter Haushalt		Rechnung 2022	Budget 2022	Rechnung 2021
<b>Betrieblicher Aufwand</b>				
30	Personalaufwand	378'309,85	371'555	395'297,55
31	Sach- und übriger Betriebsaufwand	464'661,61	433'660	504'615,61
33	Abschreibungen Verwaltungsvermögen	42'463,45	40'000	42'594,63
35	Einlagen in Fonds und Spezialfinanzierungen	120'492,00	119'800	119'761,00
36	Transferaufwand	1'454'387,05	1'383'960	1'350'757,49
37	Durchlaufende Beiträge	0,00	0	0,00
	<b>Total Betrieblicher Aufwand</b>	<b>2'460'313,96</b>	<b>2'348'975</b>	<b>2'413'026,28</b>
<b>Betrieblicher Ertrag</b>				
40	Fiskalertrag	1'909'344,90	1'693'500	1'760'616,65
41	Regalien und Konzessionen	31'692,60	33'000	33'350,00
42	Entgelte	485'194,30	440'700	542'792,55
43	Verschiedene Erträge	4'636,00	4'500	4'682,50
45	Entnahmen aus Fonds und Spezialfinanzierungen	11'039,25	10'380	13'099,18
46	Transferertrag	123'881,36	107'365	100'585,59
47	Durchlaufende Beiträge	0,00	0	0,00
	<b>Total Betrieblicher Ertrag</b>	<b>2'565'788,41</b>	<b>2'289'445</b>	<b>2'455'126,47</b>
	<b>Ergebnis aus betrieblicher Tätigkeit</b>	<b>105'474,45</b>	<b>-59'530</b>	<b>42'100,19</b>
<b>Finanzaufwand</b>				
34	Finanzaufwand	3'207,00	4'412	1'581,80
44	Finanzertrag	44'337,30	55'905	46'619,65
	<b>Ergebnis aus Finanzierung</b>	<b>41'130,30</b>	<b>51'493</b>	<b>47'237,85</b>
	<b>Operatives Ergebnis</b>	<b>146'604,75</b>	<b>-8'037</b>	<b>89'338,04</b>
<b>Ausserordentlicher Aufwand</b>				
38	Ausserordentlicher Aufwand	5'500,00	5'500	9'063,93
48	Ausserordentlicher Ertrag	6'490,10	5'500	26'945,00
	<b>Ausserordentliches Ergebnis</b>	<b>990,10</b>	<b>0</b>	<b>-63'693,93</b>
	<b>Gesamtergebnis Erfolgsrechnung</b>	<b>147'594,85</b>	<b>-8'037</b>	<b>25'444,11</b>

## 2.3.2 Allgemeiner Haushalt

Allgemeiner Haushalt		Rechnung 2022	Budget 2022	Rechnung 2021
<b>Betrieblicher Aufwand</b>				
30	Personalaufwand	376'428.68	369'045	392'697.41
31	Sach- und übriger Betriebsaufwand	286'688.12	271'510	275'851.96
33	Abschreibungen Verwaltungsvermögen	34'160.50	31'020	32'231.75
35	Einlagen in Fonds und Spezialfinanzierungen	0.00	0	0.00
36	Transferaufwand	1'374'697.70	1'310'560	1'272'922.54
37	Durchlaufende Beiträge	0.00	0	0.00
	<b>Total Betrieblicher Aufwand</b>	<b>2'071'975.00</b>	<b>1'982'135</b>	<b>1'973'703.66</b>
<b>Betrieblicher Ertrag</b>				
40	Fiskalertrag	1'909'344.90	1'693'500	1'760'616.65
41	Regalien und Konzessionen	31'692.60	33'000	33'350.00
42	Entgelte	116'700.30	83'200	91'857.80
43	Verschiedene Erträge	4'636.00	4'500	4'682.50
45	Entnahmen aus Fonds und Spezialfinanzierungen	0.00	0	0.00
46	Transferertrag	123'881.36	107'365	100'585.59
47	Durchlaufende Beiträge	0.00	0	0.00
	<b>Total Betrieblicher Ertrag</b>	<b>2'186'255.16</b>	<b>1'921'565</b>	<b>1'991'092.54</b>
	<b>Ergebnis aus betrieblicher Tätigkeit</b>	<b>114'280.16</b>	<b>-60'570</b>	<b>17'388.88</b>
<b>Finanzaufwand</b>				
34	Finanzaufwand	3'134.75	4'082	1'370.35
44	Finanzertrag	36'283.40	54'855	47'875.40
	<b>Ergebnis aus Finanzierung</b>	<b>35'148.65</b>	<b>50'773</b>	<b>46'505.05</b>
	<b>Operatives Ergebnis</b>	<b>149'428.81</b>	<b>-9'797</b>	<b>63'893.93</b>
<b>Ausserordentlicher Aufwand</b>				
38	Ausserordentlicher Aufwand	5'500.00	5'500	90'838.93
<b>Ausserordentlicher Ertrag</b>				
48	Ausserordentlicher Ertrag	6'490.10	5'500	26'945.00
	<b>Ausserordentliches Ergebnis</b>	<b>990.10</b>	<b>0</b>	<b>-63'893.93</b>
	<b>Gesamtergebnis Erfolgsrechnung</b>	<b>150'418.91</b>	<b>-9'797</b>	<b>0.00</b>



**ABWASSERENTSORGUNG (SF)**

	Rechnung 2022	Budget 2022	Rechnung 2021
<b>Betrieblicher Aufwand</b>			
30 Personalaufwand	131.51	315	146.29
31 Sach- und übriger Betriebsaufwand	2736.81	3'500	18'010.15
33 Abschreibungen Verwaltungsvermögen	3'035.40	3'650	10'333.18
35 Einlagen in Fonds und Spezialfinanzierungen	84'327.00	84'000	84'327.00
36 Transferaufwand	60'281.50	53'800	58'651.00
37 Durchlaufende Beiträge	0.00	0	0.00
<b>Total Betrieblicher Aufwand</b>	<b>150'512.22</b>	<b>145'265</b>	<b>171'467.62</b>
<b>Betrieblicher Ertrag</b>			
40 Fiskalertrag	0.00	0	0.00
41 Regalien und Konzessionen	0.00	0	0.00
42 Entgelte	152'745.60	151'000	213'490.80
43 Verschiedene Erträge	0.00	0	0.00
45 Entnahmen aus Fonds und Spezialfinanzierungen	5'771.70	5'050	13'069.48
46 Transferertrag	0.00	0	0.00
47 Durchlaufende Beiträge	0.00	0	0.00
<b>Total Betrieblicher Ertrag</b>	<b>158'517.30</b>	<b>156'050</b>	<b>226'560.28</b>
<b>Ergebnis aus betrieblicher Tätigkeit</b>	<b>8'005.08</b>	<b>10'785</b>	<b>55'092.66</b>
34 Finanzaufwand	72.25	330	211.45
44 Finanzertrag	4'860.00	0	0.00
<b>Ergebnis aus Finanzierung</b>	<b>4'787.75</b>	<b>-330</b>	<b>-211.45</b>
<b>Operatives Ergebnis</b>	<b>12'792.83</b>	<b>10'455</b>	<b>54'881.21</b>
38 Ausserordentlicher Aufwand	0.00	0	0.00
48 Ausserordentlicher Ertrag	0.00	0	0.00
<b>Ausserordentliches Ergebnis</b>	<b>0.00</b>	<b>0</b>	<b>0.00</b>
<b>Gesamtergebnis Erfolgsrechnung</b>	<b>12'792.83</b>	<b>10'455</b>	<b>54'881.21</b>

ABFALL (SF)		Rechnung 2022	Budget 2022	Rechnung 2021
	<b>Betrieblicher Aufwand</b>			
30	Personalaufwand	1'461.18	1'680	1'920.38
31	Sach- und übriger Betriebsaufwand	61'250.60	64'600	60'541.55
33	Abschreibungen Verwaltungsvermögen	0.00	0	0.00
35	Erlägen in Fonds und Spezialfinanzierungen	0.00	0	0.00
36	Transferaufwand	7'407.85	7'600	7'183.95
37	Durchlaufende Beiträge	0.00	0	0.00
	<b>Total Betrieblicher Aufwand</b>	<b>70'119.63</b>	<b>73'880</b>	<b>69'645.88</b>
	<b>Betrieblicher Ertrag</b>			
40	Fiskalertrag	0.00	0	0.00
41	Regalien und Konzessionen	0.00	0	0.00
42	Entgelte	72'553.65	70'500	74'580.45
43	Verschiedene Erträge	0.00	0	0.00
45	Entnahmen aus Fonds und Spezialfinanzierungen	0.00	0	0.00
46	Transferertrag	0.00	0	0.00
47	Durchlaufende Beiträge	0.00	0	0.00
	<b>Total Betrieblicher Ertrag</b>	<b>72'553.65</b>	<b>70'500</b>	<b>74'580.45</b>
	<b>Ergebnis aus betrieblicher Tätigkeit</b>	<b>2'434.02</b>	<b>-3'380</b>	<b>4'934.57</b>
34	Finanzaufwand	0.00	0	0.00
44	Finanzertrag	164.75	50	51.25
	<b>Ergebnis aus Finanzierung</b>	<b>164.75</b>	<b>50</b>	<b>51.25</b>
	<b>Operatives Ergebnis</b>	<b>2'598.77</b>	<b>-3'330</b>	<b>4'985.82</b>
38	Ausserordentlicher Aufwand	0.00	0	0.00
48	Ausserordentlicher Ertrag	0.00	0	0.00
	<b>Ausserordentliches Ergebnis</b>	<b>0.00</b>	<b>0</b>	<b>0.00</b>
	<b>Gesamtergebnis Erfolgsrechnung</b>	<b>2'598.77</b>	<b>-3'330</b>	<b>4'985.82</b>



### 3 BILANZ

Aktiven	Rechnung 2021	Rechnung 2022
<b>Finanzvermögen</b>		
100		
101	407'132.28	305'055.13
102	1'007'678.72	1'149'796.02
104	0.00	0.00
106	8'236.65	5'945.35
107	0.00	0.00
108	0.00	0.00
109	323'435.00	323'435.00
	0.00	0.00
<b>Total Finanzvermögen</b>	<b>1'748'462.65</b>	<b>1'784'231.50</b>
<b>Verwaltungsvermögen</b>		
140	627'589.58	808'340.88
142	61'122.25	5'1625.55
144	0.00	0.00
145	210'501.00	210'501.00
146	145'870.10	143'133.80
148	0.00	0.00
<b>Total Verwaltungsvermögen</b>	<b>1'045'082.93</b>	<b>1'213'601.23</b>
<b>Aktiven</b>	<b>2'791'565.58</b>	<b>2'997'832.73</b>

Passiven	Rechnung 2021	Rechnung 2022
<b>Fremdkapital</b>		
<b>Kurzfristiges Fremdkapital</b>		
200 Laufende Verbindlichkeiten	315'437.15	260'603.70
201 Kurzfristige Finanzverbindlichkeiten	0.00	0.00
204 Passive Rechnungsabgrenzungen	2'774.80	3'150.00
205 Kurzfristige Rückstellungen	0.00	0.00
<b>Total Kurzfristiges Fremdkapital</b>	<b>318'211.95</b>	<b>263'753.70</b>
<b>Langfristiges Fremdkapital</b>		
206 Langfristige Finanzverbindlichkeiten	0.00	0.00
208 Langfristige Rückstellungen	0.00	0.00
209 Verbindlichkeiten gegenüber Spezialfinanzierungen und Fonds im Fremdkapital	55'846.50	60'514.40
<b>Total Langfristiges Fremdkapital</b>	<b>55'846.50</b>	<b>60'514.40</b>
<b>Total Fremdkapital</b>	<b>374'058.45</b>	<b>324'268.10</b>
<b>Eigenkapital</b>		
290 Verpflichtungen / Vorschüsse gegenüber Spezialfinanzierungen	322'609.04	319'784.98
292 Rücklagen der Globalbudgetbereiche	0.00	0.00
293 Vorfinanzierungen	1'084'131.67	1'198'119.42
294 Reserven	126'242.73	126'242.73
296 Neubewertungsreserve Finanzvermögen	37'489.80	31'964.70
298 Übriges Eigenkapital	0.00	0.00
299 Bilanzüberschuss/-fehlbetrag	847'033.89	997'452.80
<b>Total Eigenkapital</b>	<b>2'417'507.13</b>	<b>2'673'564.63</b>
<b>Passiven</b>	<b>2'791'565.58</b>	<b>2'997'832.73</b>

## 4 FUNKTIONEN

### 4.1 Erfolgsrechnung

#### Zusammenzug

##### Funktionale Gliederung

	Rechnung 2022		Budget 2022		Rechnung 2021	
	Aufwand	Ertrag	Aufwand	Ertrag	Aufwand	Ertrag
0 Allgemeine Verwaltung Nettoergebnis	312'742.09	46'705.00 266'037.09	315'280	46'750 268'530	333'151.21	46'712.60 286'438.61
1 Öffentliche Ordnung und Sicherheit, Verteidigung Nettoergebnis	83'945.60	71'031.70 12'913.90	57'650	49'500 8'150	60'194.20	55'401.65 4'792.55
2 Bildung Nettoergebnis	678'654.00	126'492.05 552'161.95	610'780	122'865 487'915	660'832.37	114'079.80 546'752.57
3 Kultur, Sport und Freizeit, Kirche Nettoergebnis	29'377.91	4'638.00 24'741.91	29'550	4'500 25'050	25'203.81	4'882.50 20'521.31
4 Gesundheit Nettoergebnis	1'043.30	1'043.30	1'350	1'350	1'223.55	1'223.55
5 Soziale Sicherheit Nettoergebnis	478'559.40	137'56.90 464'802.50	494'850	1'350 493'500	469'018.40	7'478.34 468'540.06
6 Verkehr und Nachrichtenübermittlung Nettoergebnis	187'313.45	5'875.11 181'438.34	211'450	2'900 208'550	172'661.78	2'300.00 170'361.78
7 Umweltschutz und Raumordnung Nettoergebnis	444'868.55	408'401.66 36'466.99	410'495	377'975 32'520	548'781.99	505'750.25 43'031.74
8 Volkswirtschaft Nettoergebnis	472.65 312'19.95	31'892.60	555 32'445	33'000	511.78 32'638.22	33'350.00
9 Finanzen und Steuern Nettoergebnis	451'620.52 1'508'386.03	1'960'006.65 1'463'120	275'732 1'463'120	1'768'852	338'168.50 1'498'823.95	1'836'992.45
<b>Total Aufwand</b>	<b>2'668'597.47</b>		<b>2'407'692</b>		<b>2'606'747.59</b>	
<b>Total Ertrag</b>		<b>2'668'597.47</b>		<b>2'407'692</b>		<b>2'606'747.59</b>

#### 4.1. Kommentar

##### 0. Allgemeine Verwaltung

	Rechnung 2022		Budget 2022		Rechnung 2021	
	Aufwand	Ertrag	Aufwand	Ertrag	Aufwand	Ertrag
	312'742.09	46'705.00	315'280.00	46'750.00	333'151.21	46'712.60
<b>Nettoergebnis</b>		266'037.09		268'530.00		286'438.61

##### 0110/ 0120 Legislative / Exekutive

Keine nennenswerten Abweichungen zum Budget.

##### 0220 Allgemeine Dienste

Die Besoldungskosten und die damit verbundenen Sozialleistungen sowie die betrieblichen Aufwendungen sind praktisch budgetgenau ausgefallen.

##### 0290 Verwaltungsliegenschaften

Keine nennenswerten Abweichungen zum Budget.

#### 1. Öffentliche Ordnung und Sicherheit, Verteidigung

	Rechnung 2022		Budget 2022		Rechnung 2021	
	Aufwand	Ertrag	Aufwand	Ertrag	Aufwand	Ertrag
	83'945.60	71'031.70	57'650.00	49'500.00	60'194.20	55'401.65
<b>Nettoergebnis</b>		12'913.90		8'150.00		4'792.55

#### **1400 Allgemeines Rechtswesen**

In diesem Aufgabengebiet werden vor allem Aufwendungen und Erträge für die Tätigkeit der Gemeindeverwaltung (Bauwesen, Einwohnerkontrolle, Ortspolizei etc.) verbucht.

Gegenüber dem Budget 2022 sind insbesondere die Dienstleistungsaufwände im Bauwesen um rund Fr. 23'000.—höher ausgefallen als budgetiert (viele Fachberichte, Gutachten etc.). Dafür wurden in der gleichen Grössenordnung die weiterverrechneten Gebührenerträge aus den Amtshandlungen verbucht.

#### **1500 Feuerwehr**

Die Aufgabe der Feuerwehr ist an die Gemeinde Muri übertragen. Der GVB-Beitrag sowie die Einnahmen aus den Ersatzabgaben werden gemäss der vertraglichen Regelung im Sinne eines Betriebsbeitrages an die Gemeinde Muri überwiesen.

#### **1620 Zivilschutz**

Seit 1.1.1999 ist die Gemeinde Allmendungen dem Regionalen Kompetenzzentrum Ostermündigen für die Aufgaben des Zivilschutzes angeschlossen. Die Aufwändungen betreffen grösstenteils die Betriebs- und Verwaltungskosten, welche an den Gemeindeverband RKZ Ostermündigen zu leisten sind.

#### **1627 Regionaler Führungsstab**

Per 1.1.2022 hat sich die Gemeinde Allmendungen an das RFO Bern plus angeschlossen. Der Beitrag beläuft sich auf Fr. 2'277.00.

## **2. Bildung**

<b>Rechnung 2022</b>		<b>Budget 2022</b>		<b>Rechnung 2021</b>	
Aufwand	Ertrag	Aufwand	Ertrag	Aufwand	Ertrag
678'654.00	126'492.05	610'780.00	122'865.00	660'832.37	114'079.80
	552'161.95		487'915.00		546'752.57

**Nettoergebnis**

#### **2111 Basisstufe / 2120 Primarstufe / 2130 Sekundarstufe**

Der Betriebsaufwand zwischen der Basisstufe zur Primarstufe wird mit einer internen Verrechnung berücksichtigt (Fr. 16'164.65).

Im Weiteren sind u.a. die Besoldungsanteile für die Lehrergehälter (Berechnung gestützt auf die Schülerzahlen und Vollzeitanteilen) der Basis- und Primarstufe eingestellt; diese weichen gesamthaft betrachtet ca. - Fr. 3'800.00 von den Budgetzahlen ab. Zusätzlich ist die Entschädigung für die Beschulung von zwei Primarschulkindern in Muri mit Fr. 6'258.00 enthalten.

Für die Sekundarstufe (Gde. Muri) mussten infolge grösserer Schülerzahl im Vergleich zum Budget ca. Fr. 57'000.00 Mehraufwändungen getätigt werden.

#### **2140 Musikschule**

Der Jahresbeitrag fällt im Vergleich zum Budget ca. Fr. 2'300.00 tiefer aus als budgetiert. Zurückzuführen ist dies auf eine geringere Anzahl an Musikschülern.

#### **2170 Schulliegenschaften**

Unter dieser Sachgruppe werden die Aufwendungen und Erträge für das Primarschulhaus eingestellt und liegen um knapp Fr. 5'000.00 über dem Budget.  
Die Gründe liegen beim baulichen Unterhalt der Liegenschaft resp. beim Mehraufwand für Reparaturen an Apparaten und Maschinen. Gleichzeitig war auch die Pelletbeschaffung teurer.

#### **2171 Turnhalle**

Der ordentliche Unterhalt und die Betriebsaufwendungen sind - trotz höheren Heizölkosten -praktisch budgetkonform.

#### **2180 Tagesbetreuung**

Ab 1.8.2015 wurde aufgrund der gesetzlichen Vorgaben ein (teil-)subventioniertes Tagesschulangebot (Mittagstisch) lanciert. Die Nettokosten zulasten der Gemeinde fallen höher aus als budgetiert (+ Fr. 6'888.61).

#### **2190 Schulleitung und Schulverwaltung**

Nach den kantonalen Empfehlungen hat der Gemeinderat ab dem 1.8.2015 zur administrativen Entlastung des Schulleiters ein Schulsekretariat geschaffen. Die Aufwendungen sind praktisch budgetneutral ausgefallen.

#### **2910 Verwaltung**

Nach dem Kontoplan HRM2 werden die Sitzungsgelder der Schulkommission ab 1.1.2016 unter dieser Funktion verbucht.

### **3. Kultur, Sport und Freizeit**

Rechnung 2022		Budget 2022		Rechnung 2021	
Aufwand	Ertrag	Aufwand	Ertrag	Aufwand	Ertrag
29'377.91	4'636.00	29'550.00	4'500.00	25'203.81	4'682.50
	24'741.91		25'050.00		20'521.31

**Nettoergebnis**

#### **3290 Übrige Kultur**

Keine nennenswerten Abweichungen zum Budget.

#### 4. Gesundheit

Rechnung 2022		Budget 2022		Rechnung 2021	
Aufwand	Ertrag	Aufwand	Ertrag	Aufwand	Ertrag
1'043.30	0.00	1'350.00	0.00	1'223.55	0.00
<b>Nettoergebnis</b>	1'043.30		1'350.00		1'223.55

4210 / Ambulante Krankenpflege  
 4330 Schulgesundheitsdienst  
 4340 Lebensmittelkontrolle

Die Aufwendungen bewegen sich praktisch im Budgetvergleich.

#### 5. Soziale Sicherheit

Rechnung 2022		Budget 2022		Rechnung 2021	
Aufwand	Ertrag	Aufwand	Ertrag	Aufwand	Ertrag
478'559.40	13'756.90	494'850.00	1'350.00	466'018.40	7'478.34
<b>Nettoergebnis</b>	464'802.50		493'500.00		458'540.06

5310 Alters- und Hinterlassenenversicherung (AHV-Zweigstelle)

Berücksichtigt ist der jährliche Betriebsbeitrag an die Gemeinde Muri mit Fr. 8'183.10.

5320 Ergänzungsleistungen AHV/IV / 5410 Familienzulagen

Die Beiträge an die Ergänzungsleistungen betragen Fr. 131'942.00 (Vorjahr: Fr. 136'024.00).

5451 Kinderkrippen und Kinderhorte

Per August 2020 haben die Sozialen Dienste der Gemeinde Muri die Auszahlung der Betreuungsgutscheine übernommen. Der Aufwand inkl. der Administration und Ausgabe der Betreuungsgutscheine beläuft sich auf netto Fr. 4'789.25 (Vorjahr: Fr. 4'189.61).

5790 Sozialdienst

Die Gemeinde ist dem Sozialdienst Muri angeschlossen und muss vertraglich einen Betriebsbeitrag von Fr. 7'900.00 leisten.

### 5799 Lastenausgleich Sozialhilfe

Unser Anteil an den Lastenausgleich im Fürsorgewesen beträgt gemäss den Berechnungen zur Neuordnung des bernischen Finanz- und Lastenausgleiches Fr. 307'718.55 (Vorjahr: Fr. 296'968.90).

## 6. Verkehr und Nachrichtenübermittlung

Rechnung 2022		Budget 2022		Rechnung 2021	
Aufwand	Ertrag	Aufwand	Ertrag	Aufwand	Ertrag
187'313.45	5'875.11	211'450.00	2'900.00	172'661.78	2'300.00
	181'438.34		208'550.00		170'361.78

Nettoergebnis

### 6150 Gemeindestrassen

Die Nettokosten für den Strassenunterhalt und die öffentliche Beleuchtung betragen Fr. 88'597.44 (Vorjahr: 81'044.63). Budgetiert war ein Betrag von Fr. 103'600.00.

Die Differenz liegt im Besonderen im Verzicht der Verbuchung der neuen Bushaltestelle an der Thunstrasse über die Erfolgsrechnung (= über Investition).

### 6291 Gemeindeanteil öffentlicher Verkehr

Der Gemeindeanteil an den Kanton für den öffentlichen Verkehr beträgt Fr. 92'873.30 (Vorjahr: Fr. 89'382.10) und damit tiefer als budgetiert (Fr. 105'000.00).

## 7. Umweltschutz und Raumordnung

Rechnung 2022		Budget 2022		Rechnung 2021	
Aufwand	Ertrag	Aufwand	Ertrag	Aufwand	Ertrag
444'868.55	408'401.56	410'495.00	377'975.00	548'781.99	505'750.25
	36'466.99		32'520.00		43'031.74

Nettoergebnis



Die Gesetze schreiben vor, dass die Bereiche 7101/Wasserversorgung, 7201/Abwasserbeseitigung, 7301/Abfallbeseitigung nur mit Gebühren finanziert werden dürfen. Deshalb sind für diese Bereiche die Einnahmen und Ausgaben gleich hoch. Der Ausgleich erfolgt über die Einlagen oder Bezüge der Spezialfinanzierungen über die Kostenart 9010 (Ertragsüberschuss) oder 9011 (Aufwandüberschuss).

#### **7101 Wasserversorgung**

Der Gesamtaufwand beträgt total Fr. 16'7707.11 und schliesst mit einer Entnahme aus der SF Rechnungsausgleich von Fr. 18'215.66 ab (Defizit).

Die Gebühreneinnahmen fielen im Vergleich zum Vorjahr etwas höher aus (Total Fr. 143'068.80).

Die Abrechnung des Wasserbezugs erfolgt seit 1.1.2019 über den WVRB Bern. Die Betriebs- und Wasserkosten sind mit Fr. 78'973.00 höher als budgetiert (Fr. 72'500.00). Zudem haben erneut Wasserleitungsbrüche aus der Druckerhöhung mit dem Wasserbezug aus dem Reservoir Wislen (Gde. Worb) zu unbudgetierten Unterhaltskosten geführt.

Die Einlage in die Spezialfinanzierung Werterhalt wurde erhöht, da die Gemeinde die neue Transportleitung Worb – Allmendingen im Jahr 2022 in ihr Sekundärsystem übernommen und finanziert hat.

#### **7201 Abwasserentsorgung**

Der Gesamtaufwand beträgt Fr. 163'377.30 und schliesst mit einer Einlage in die SF Rechnungsausgleich von Fr. 12'792.83 ab.

Per 31.12.2021 wurde die letzte Tranche der Abschreibung für das altrechtliche Verwaltungsvermögen nach HRM1 verbucht. Ab 2022 ist es nun möglich, die neuen Investitionen über die geäußerte SF Werterhalt zu finanzieren.

#### **7301 Abfallwirtschaft**

Der Gesamtaufwand beträgt Fr. 72'718.40 und schliesst mit einer Einlage in die SF Rechnungsausgleich von Fr. 2'598.77 ab.

#### **7410 Gewässerverbauungen**

Es fanden Unterhaltsarbeiten an den Mooskanälen sowie beim Steckibach statt. Für die Projekterarbeitung «Biber-Massnahmen» wurde eine erste Tranche geleistet. Zudem wurden für die Ueberschwemmungsproblematik am Steckibach Schadenersatzleistungen ausgerichtet.

#### **7500 Arten- und Landschaftsschutz**

An ökologischen Ausgleichsmassnahmen in der Landwirtschaftszone und Privatgärten in Wohngebieten wurden Fr. 5'130.95 ausgerichtet.

#### **7900 Raumordnung allgemein**

Die Aufwändungen fielen rund Fr. 5'000.—tiefer aus, da keine Beratungshonorare in Anspruch genommen werden mussten.

## 8. Volkswirtschaft

	Rechnung 2022		Budget 2022		Rechnung 2021	
	Aufwand	Ertrag	Aufwand	Ertrag	Aufwand	Ertrag
	472.65	31'692.60	555.00	33'000.00	511.78	33'350.00
<b>Nettoergebnis</b>	31'219.95		32'445.00		32'838.22	

### 8710 Elektrizität allgemein

Die Konzessionsentschädigung von der BKW Energie AG beträgt Fr. 31'692.60 (Rechnung 2021 Fr. 33'350.00).

## 9. Finanzen und Steuern

	Rechnung 2022		Budget 2022		Rechnung 2021	
	Aufwand	Ertrag	Aufwand	Ertrag	Aufwand	Ertrag
	451'620.52	1'960'006.55	275'732.00	1'768'852.00	338'168.50	1'836'992.45
<b>Nettoergebnis</b>	1'508'386.03		1'493'120.00		1'498'823.95	

### 9100 Allgemeine Gemeindesteuern

- Deutlich tiefere Steuereinnahmen bei den Einkommenssteuern der Natürlichen Personen von Total Fr. 1'300'662.00 (- Fr. 49'337.80)
- Höhere Steuereinnahmen bei den Vermögensteuern der Natürlichen Personen von Total Fr. 253'339.20 (+ Fr. 13'339.20)
- Höhere Quellensteuereinnahmen im Betrage von Fr. 25'795.05 (Budget: Fr. 1'500.00).
- An Gewinn- und Kapitalsteuern bei den juristischen Personen konnten Fr. 26'371.70 vereinnahmt werden (+ Fr. 5'361.70).
- Aktive Steuerauscheidungen NP Einkommen/Vermögen zugunsten der Gemeinde (Total Fr. 10'158.50) (Budget Fr. 6'000.00).
- Die Steuerbelastungen bei den Natürlichen Personen (Einkommen und Vermögen) zugunsten anderer Gemeinden (Total Fr. 108'918.65 / Budget: Fr. 185'000.00) fielen erfreulicherweise um Fr. 76'081.35 tiefer als budgetiert aus.
- Aus Steuerleistungseinnahmen- / Belastungen bei den juristischen Personen resultiert ein Nettoeinnahmenbetrag von Fr. 105'497.70 (Budget Fr. 27'900.00).

### 9101 Sondersteuern

Bei den Grundstückgewinnsteuern und Sonderveranlagungen konnten netto Fr. 81'221.75 (Budget Fr. 55'000.00) vereinnahmt werden.

#### **9102 Liegenschaftssteuern**

Die Liegenschaftssteuern betragen 1,0 %o des amtlichen Wertes und wurden mit Fr. 178'162.00 (Vorjahr Fr. 175'751.45) verbucht.

#### **9300 Finanz- und Lastenausgleich**

Die zu leistenden Finanzausgleichsbeiträge haben sich gegenüber dem Budget von netto Fr. 233'900.00 auf Fr. 255'777.00 erhöht. (u.a. abhängig von den Steuereinnahmen der letzten 3 Jahre). Vorjahr: Fr. 210'801.00.

#### **9610 Zinsen**

Das Nettoergebnis beläuft sich auf Fr. 10'346.90 (Budget Fr. 17'748.00). Die Abweichung ist damit begründet, dass die Erträge aus Beteiligungen Wasser / Abwasser / Abfall neu direkt in den diesbezüglichen Rechnungskreisen verbucht werden.

#### **9630 Liegenschaften des Finanzvermögens**

Mit dem per 1.1.2018 geschaffenen Reglement, wurde erneut die jährliche Tranche von Fr. 5'500.00 für den künftigen Unterhalt der Wohnungen in der Hirschsenschür in die entsprechende Spezialfinanzierung eingelegt (Bestand per 31.12.2022: Fr. 24'052.50).

## 4.2 Investitionsrechnung

Funktionale Gliederung	Rechnung 2022		Budget 2022		Rechnung 2021	
	Ausgaben	Einnahmen	Ausgaben	Einnahmen	Ausgaben	Einnahmen
0 Allgemeine Verwaltung	0.00	0.00	0	0	30'924.50	0.00
1 Öffentliche Ordnung und Sicherheit, Verteidigung	0.00	0.00	0	0	0.00	0.00
2 Bildung	0.00	9'350.00	0	0	50'915.50	6'500.40
3 Kultur, Sport und Freizeit, Kirche	0.00	0.00	0	0	0.00	0.00
4 Gesundheit	0.00	0.00	0	0	0.00	0.00
5 Soziale Sicherheit	0.00	0.00	0	0	0.00	0.00
6 Verkehr und Nachrichtenübermittlung	33'325.10	0.00	89'000	0	42'813.20	0.00
7 Umweltschutz und Raumordnung	189'742.95	0.00	225'000	0	128'124.60	8'356.55
8 Volkswirtschaft	0.00	0.00	0	0	0.00	0.00
<b>Total Investitionsausgaben</b>	<b>223'068.05</b>		<b>314'000</b>		<b>252'777.80</b>	
<b>Total Investitionseinnahmen</b>		<b>9'350.00</b>		<b>0</b>		<b>14'856.95</b>
<b>Nettoinvestition</b>		<b>213'718.05</b>		<b>314'000</b>		<b>237'920.85</b>

## 5 SACHGRUPPEN

### 5.1 Erfolgsrechnung

Sachgruppen	Rechnung 2022		Budget 2022		Rechnung 2021	
	Aufwand	Ertrag	Aufwand	Ertrag	Aufwand	Ertrag
<b>AUFWAND</b>						
30 Personalaufwand	378'309.85	0.00	371'655	0	395'237.55	0.00
31 Sach- und übriger Betriebsaufwand	464'661.61	0.00	433'660	0	504'615.61	0.00
33 Abschreibungen Verwaltungsvermögen	42'463.45	0.00	40'000	0	42'594.63	0.00
34 Finanzaufwand	3'207.00	0.00	4'412	0	1'581.80	0.00
35 Einlagen in Fonds und Spezialfinanzierungen	120'492.00	0.00	119'600	0	119'761.00	0.00
36 Transferaufwand	1'454'387.05	0.00	1'383'960	0	1'350'757.49	0.00
38 Ausserordentlicher Aufwand	5'500.00	0.00	5'500	0	90'638.93	0.00
39 Interne Verrechnungen	33'766.00	0.00	38'350	0	41'433.55	0.00
<b>3 TOTAL AUFWAND</b>	<b>2'502'786.96</b>	<b>0.00</b>	<b>2'397'237</b>	<b>0</b>	<b>2'546'880.56</b>	<b>0.00</b>
<b>ERTRAG</b>						
40 Fiskalertrag	0.00	1'909'344.90	0	1'693'500	0.00	1'760'616.65
41 Regalien und Konzessionen	0.00	31'692.60	0	33'000	0.00	33'350.00
42 Entgelte	0.00	485'194.30	0	440'700	0.00	542'792.55
43 Verschiedene Erträge	0.00	4'636.00	0	4'500	0.00	4'682.50
44 Finanzertrag	0.00	44'337.30	0	55'905	0.00	48'619.65
45 Entnahmen aus Fonds und Spezialfinanzierungen	0.00	11'039.25	0	10'380	0.00	13'099.18
46 Transferertrag	0.00	123'881.36	0	107'365	0.00	100'585.59
48 Ausserordentlicher Ertrag	0.00	6'490.10	0	5'500	0.00	26'945.00
49 Interne Verrechnungen	0.00	33'766.00	0	38'350	0.00	41'433.55
<b>4 TOTAL ERTRAG</b>	<b>0.00</b>	<b>2'650'381.81</b>	<b>0</b>	<b>2'389'200</b>	<b>0.00</b>	<b>2'572'324.67</b>
<b>ABSCHLUSS</b>						
90 Abschluss Erfolgsrechnung	147'594.85			6'037	25'444.11	
<b>9 ABSCHLUSSKONTEN</b>	<b>147'594.85</b>			<b>6'037</b>	<b>25'444.11</b>	
<b>GESAMTTOTAL</b>	<b>2'650'381.81</b>	<b>2'650'381.81</b>	<b>2'397'237</b>	<b>2'397'237</b>	<b>2'572'324.67</b>	<b>2'572'324.67</b>

## 5.2 Investitionsrechnung

Sachgruppen	Rechnung 2022		Budget 2022		Rechnung 2021	
	Ausgaben	Einnahmen	Ausgaben	Einnahmen	Ausgaben	Einnahmen
<b>AUSGABEN</b>						
50 Sachanlagen	223'068.05	0.00	314'000	0	247'827.80	0.00
52 Immaterielle Anlagen	0.00	0.00	0	0	4'950.00	0.00
<b>5 TOTAL AUSGABEN</b>	<b>223'068.05</b>	<b>0.00</b>	<b>314'000</b>	<b>0</b>	<b>252'777.80</b>	<b>0.00</b>
<b>EINNAHMEN</b>						
63 Investitionsbeiträge für eigene Rechnung	0.00	9'350.00	0	0	0.00	14'856.95
<b>6 TOTAL EINNAHMEN</b>	<b>0.00</b>	<b>9'350.00</b>	<b>0</b>	<b>0</b>	<b>0.00</b>	<b>14'856.95</b>
59 Übertrag an Bilanz	9'350.00	0.00	0	0	14'856.95	0.00
69 Übertrag an Bilanz	0.00	223'068.05	0	0	0.00	252'777.80
Nettoinvestitionen		213'718.05		314'000		237'920.85

## 6 GELDFLUSSRECHNUNG

<b>Geldfluss aus betrieblicher Tätigkeit</b>		
Ertragsüberschuss / (-) Aufwandüberschuss	147'594.85	25'444.11
Abschreibungen Verwaltungsvermögen	42'463.45	42'594.63
Abschreibungen Investitionsbeiträge	2'736.30	2'736.30
Einlagen in das Eigenkapital	5'500.00	90'838.93
(-) Entnahmen aus dem Eigenkapital	-6'490.10	-26'945.00
Verluste aus Verkauf Finanzanlagen FV und Übertragung Finanzanlagen FV ins VV /		
(-) Gewinne aus Verkauf Finanzanlagen FV	0.00	0.00
Verluste aus Verkauf Sachanlagen FV und Übertragung Sachanlagen FV ins VV /		
(-) Gewinne aus Verkauf Sachanlagen FV	0.00	0.00
Wertberichtigungen Anlagen FV / (-) Wertberichtigungen Anlagen FV	0.00	0.00
Wertberichtigungen Darlehen/Beteiligungen VV	0.00	0.00
(-) Aufwertung VV	0.00	0.00
(-) Zunahme/Abnahme Forderungen	-142'117.30	-63'714.74
Abnahme/(-) Zunahme Vorräte	0.00	0.00
Abnahme/(-) Zunahme aktive Rechnungsabgrenzungen	2'291.30	-7'797.65
(-) Abnahme/Zunahme Laufende Verbindlichkeiten	-34'243.55	25'071.59
(-) Abnahme/Zunahme kurzfr. Rückstellungen	0.00	0.00
Zunahme/(-) Abnahme passive Rechnungsabgrenzungen	375.20	-951.40
(-) Abnahme/Zunahme langfr. Rückstellungen	0.00	0.00
Zunahme/(-) Abnahme Spezialfinanzierungen im EK und Vorfinanzierungen	109'452.75	106'661.82
<b>Geldfluss aus betrieblicher Tätigkeit</b>	<b>127'562.90</b>	<b>193'938.59</b>

<b>Geldfluss aus Investitionstätigkeit</b>		
Zahlungen für Nettoinv. Sachanlagen + Immat. Anlagen+ Investitionsbeiträge VV	-234'307.95	-112'490.00
(-) Auszahlungen für Darlehen/Beteiligungen VV	0.00	0.00
Einzahlung für Darlehen/Beteiligungen VV	0.00	0.00
(-) Kauf Sachanlagen FV	0.00	0.00
Verkauf Sachanlagen FV	0.00	0.00
(-) Investitionen Sachanlagen FV	0.00	0.00
(-) Kauf kurzfristige Finanzanlagen FV	0.00	0.00
Verkauf kurzfristige Finanzanlagen FV	0.00	0.00
(-) Kauf langfristige Finanzanlagen FV	0.00	0.00
Verkauf langfristige Finanzanlagen FV	0.00	0.00
<b>Geldfluss aus Investitionstätigkeit</b>	<b>-234'307.95</b>	<b>-112'490.00</b>

<b>Geldfluss aus Finanzierungstätigkeit</b>		
Zunahme/ (-) Abnahme Kontokorrente mit Dritten	0.00	0.00
Aufnahme kurzfristige Finanzverbindlichkeiten	150'000.00	0.00
(-) Rückzahlung kurzfristige Finanzverbindlichkeiten	-150'000.00	-400'000.00
Aufnahme langfristige Finanzverbindlichkeiten	0.00	0.00
(-) Rückzahlung langfristige Finanzverbindlichkeiten	0.00	0.00
Zunahme/(-) Abnahme Stiftungen, Legate, Zuwendungen im FK sowie Fonds im FK	4'667.90	4'714.35
<b>Geldfluss aus Finanzierungstätigkeit</b>	<b>4'667.90</b>	<b>-395'285.65</b>
<b>Total Geldfluss</b>	<b>-102'077.15</b>	<b>-313'837.06</b>
Bestand Flüssige Mittel und kurzfristige Geldanlagen 1.1.	407'132.28	720'969.34
<b>Bestand Flüssige Mittel und kurzfristige Geldanlagen 31.12.</b>	<b>305'055.13</b>	<b>407'132.28</b>



## 7 FINANZKENNZAHLEN

### 7.1 Gesamthaushalt

	Rechnung 2022		Ø 5 Jahre		Kommentar / Interpretation
	Wert		Wert		
<b>Nettoverschuldungsquotient (NVQ)</b>	- 97.54 %		- 121.0 %		Der Nettoverschuldungsquotient gibt an, welcher Anteil der direkten Steuern der natürlichen und juristischen Personen +/- Finanzausgleich erforderlich wäre, um die Nettoschulden zu tilgen.
<b>Selbstfinanzierungsgrad (SFG)</b>	1'256.54 %		47.4 %		Der Selbstfinanzierungsgrad gibt an, in welchem Ausmass Neuinvestitionen durch selbstwirtschaftete Mittel finanziert werden können. Bei einem Wert von über 100 % können Investitionen finanziert und/oder Schulden abgebaut werden, ein Selbstfinanzierungsgrad unter 100 % führt zu einer Neuverschuldung, bzw. zu einer Fremdfinanzierung, was gleichzeitig eine grössere Verschuldung bedeutet. Diese Kennzahl kann von Jahr zu Jahr sehr stark schwanken. Dies insbesondere bei den kleineren Gemeinden, da die Investitionstätigkeit sehr unregelmässig ist. Deshalb muss der Selbstfinanzierungsgrad über mehrere Jahre betrachtet werden, um eine Beurteilung vornehmen zu können.
<b>Zinsbelastungsanteil (ZBA)</b>	- 0.19 %		- 0.34 %		Der Zinsbelastungsanteil sagt aus, welcher Anteil des laufenden Ertrags durch den Nettozinsaufwand gebunden ist. Je höher der Zinsbelastungsanteil ist, desto mehr Mittel werden für die Schuldzinsen aufgewendet und je tiefer der Wert, desto grösser für die finanzielle Handlungsspielraum. Ein negativer Zinsbelastungsanteil zeigt an, dass mehr Zinsertrag erwirtschaftet als für Zinsen ausgegeben wird. Diese Kennzahl liefert somit Informationen zur finanziellen Situation einer Gemeinde. Im Vergleich über mehrere Jahre wird die Verschuldungstendenz und im Vergleich zu anderen Gemeinden die Verschuldungssituation erkannt.
<b>= Bruttoverschuldungsanteil (BVA)</b>	9.98 %		12.7 %		Der Bruttoverschuldungsanteil zeigt die Verschuldungssituation der Gemeinde und beantwortet die Frage, ob die Verschuldung in einem angemessenen Verhältnis zu den erwirtschafteten Erträgen steht. Diese Kennzahl gibt an, wie viele Prozente vom Finanzertrag benötigt werden, um die Bruttoschulden abzubauen.
<b>= Investitionsanteil (INA)</b>	1.43 %		6.1 %		Diese Kennzahl zeigt die Aktivität im Bereich der Investitionen im Verhältnis zum jährlichen Gesamtaufwand. Sie sagt jedoch alleine nichts über die finanzielle Situation der Gemeinde aus.
<b>= Kapitaldienstanteil (KDA)</b>	1.53 %		3.1 %		Der Kapitaldienstanteil ist die Messgrösse für die Belastung des Haushaltes durch Kapitalkosten. Unter Kapitaldienst versteht man die

				Nettozinsen plus Abschreibungen und Wertberichtigungen. Diese Kennzahl gibt Auskunft darüber, wie stark der laufende Ertrag durch die Zinsen und die ordentlichen Abschreibungen (Kapitaldienst) belastet ist. Ein steigender Anteil weist somit auf einen enger werdenden finanziellen Spielraum hin.
= Nettoschuld in Franken pro Einwohner (N/EW)	- 2'588.59	- 2'547.00		Die Nettoschuld je Einwohner wird als Gradmesser für die Verschuldung verwendet. Bei der Beurteilung ist ergänzend die finanzielle Leistungsfähigkeit massgebend (Selbstfinanzierungsanteil berücksichtigen). Ein negativer Wert entspricht einem Nettovermögen pro Einwohner.
= Selbstfinanzierungsanteil (SFA)	11.54 %	2.8 %		Der Selbstfinanzierungsanteil spiegelt die Finanzkraft und den finanziellen Spielraum einer Gemeinde wieder und gibt an, welcher Anteil des Ertrags zur Finanzierung der Investitionen oder zum Abbau von Schulden aufgewendet werden kann (finanzielle Leistungsfähigkeit).
= Nettozinsbelastungsanteil (NZB) (Finanzaufwand netto / Steuerertrag)	- 1.48 %	- 1.9 %		Diese Kennzahl gibt an, welcher Anteil des Steuerertrages der Gemeinde für die Verzinsung der Schulden aufgewendet werden muss. Ein hoher Zinsbelastungsanteil weist auf eine hohe Verschuldung hin.
= Bilanzüberschussquotient (BÜQ)	- / -	- / -		Der Bilanzüberschuss wird im Verhältnis zum Steuerertrag +/- Finanzausgleich definiert. Eine gesunde Eigenkapitalbasis ist notwendig, um eine gute Eigenfinanzierung sicherzustellen. Der Bilanzüberschussquotient wird nur für den allgemeinen Haushalt berechnet.
= Massegebliches Eigenkapital pro Einwohner (MEK/EW) (Annahme Ø Einwohnerzahl pro 2021: 569)	2'091.69	1'822.00		Diese Kennzahl ist eine Vergleichsgrösse und wird im Zusammenhang mit dem Finanzausgleich verwendet.

## 7.2 Allgemeiner Haushalt

Selbstfinanzierungsgrad	100.00%	- 599.3 %	Siehe Kommentar Gesamthaushalt
Bilanzüberschussquotient (BÜQ)	66.64 %	86.2 %	Siehe Kommentar Gesamthaushalt

### 7.3 Spezialfinanzierung Wasserversorgung

Selbstfinanzierungsgrad (SFG)	9.46 %	28.2 %	Siehe Kommentar Gesamthaushalt
Kostendeckungsgrad (KDG)	89.14 %	96.9 %	Siehe Kommentar Gesamthaushalt
Werterhaltungsquote (WEQ)	21.24 %	21.0 %	Diese Kennzahl gibt das Verhältnis von Werterhalt zu Wiederbeschaffungswerten bei Wasser und Abwasser an, da die Gesetzgebung die Möglichkeit vorsieht, die Einlagen in den Werterhalt zu reduzieren bzw. ganz auszusetzen, sobald der Bestand Werterhalt 25% der Wiederbeschaffungswerte erreicht oder überschritten hat.

### 7.4 Spezialfinanzierung Abwasserentsorgung

Selbstfinanzierungsgrad (SFG)	100 %	526.0 %	Siehe Kommentar Gesamthaushalt
Kostendeckungsgrad (KDG)	108.5 %	109.9 %	Siehe Kommentar Gesamthaushalt
Werterhaltungsquote (WEQ)	1.35 %	0.3 %	Diese Kennzahl gibt das Verhältnis von Werterhalt zu Wiederbeschaffungswerten bei Wasser und Abwasser an, da die Gesetzgebung die Möglichkeit vorsieht, die Einlagen in den Werterhalt zu reduzieren bzw. ganz auszusetzen, sobald der Bestand Werterhalt 25% der Wiederbeschaffungswerte erreicht oder überschritten hat.

### 7.5 Spezialfinanzierung Abfall

Selbstfinanzierungsgrad (SFG)	-/- %	-/- %	Siehe Kommentar Gesamthaushalt
Kostendeckungsgrad (KDG)	103.71 %	99.8 %	Siehe Kommentar Gesamthaushalt

## 8 ANTRAG DER EXEKUTIVE

### GENEHMIGUNG:

Gemäss Art. 71 GV (170.111) verabschiedet der Gemeinderat die Jahresrechnung 2021 der Einwohnergemeinde Allmendingen:

#### ERFOLGSRECHNUNG

Aufwand <b>Gesamthaushalt</b>	CHF	2'469'020.96
Ertrag <b>Gesamthaushalt</b>	CHF	2'616'615.81
Aufwand-/Ertragsüberschuss	CHF	<b>147'594.85</b>

davon

Aufwand <b>Allgemeiner Haushalt</b>	CHF	2'080'609.75
Ertrag <b>Allgemeiner Haushalt</b>	CHF	2'231'028.66
Aufwand-/Ertragsüberschuss	CHF	<b>150'418.91</b>

Aufwand <b>Wasserversorgung</b>	CHF	167'707.11
Ertrag <b>Wasserversorgung</b>	CHF	149'491.45
Aufwand-/Ertragsüberschuss	CHF	<b>18'215.66</b>

Aufwand <b>Abwasserentsorgung</b>	CHF	150'584.47
Ertrag <b>Abwasserentsorgung</b>	CHF	163'377.30
Aufwand-/Ertragsüberschuss	CHF	<b>12'792.83</b>

Aufwand <b>Abfall</b>	CHF	70'119.63
Ertrag <b>Abfall</b>	CHF	72'718.40
Aufwand-/Ertragsüberschuss	CHF	<b>2'598.77</b>

#### INVESTITIONSRECHNUNG

Ausgaben	CHF	223'068.05
Einnahmen	CHF	9'350.00
Nettoinvestitionen	CHF	<b>213'718.05</b>

#### NACHKREDITE gem. separater Tabelle

Gebunden:	CHF	188'031.56
Kompetenz GR	CHF	141'929.06
	CHF	46'102.50

## **ANTRAG:**

Der Gemeindeversammlung wird beantragt, die Jahresrechnung 2022 zu genehmigen.

### **EINWOHNERGEMEINDE ALLMENDINGEN**

Allmendingen, 12. April 2023

Gemeindepräsident:



Alfred Jost

Gemeindeschreiberin:



Marlis Spycher

Finanzverwalterin:



Marlis Spycher

## 9 BESTÄTIGUNGSBERICHT

### FANKHAUSER & PARTNER AG

Treuhand und Beratung

Dienstleistungen für Gemeinden  
KMU und Private

## Bericht des Rechnungsprüfungsans der Einwohnergemeinde Allmendingen zur Jahresrechnung 2022

### An die Gemeindeversammlung Allmendingen

Als Rechnungsprüfungsorgan haben wir die Jahresrechnung der Einwohnergemeinde Allmendingen bestehend aus Berichterstattung, Bilanz, Erfolgsrechnung, Investitionsrechnung, Geldflussrechnung und Anhang für das am 31. Dezember 2022 abgeschlossene Rechnungsjahr geprüft. Die Prüfungsarbeiten wurden am 27.04.2023 beendet.

### Verantwortung des Gemeinderates Allmendingen

Der Gemeinderat ist für die Aufstellung der Jahresrechnung in Übereinstimmung mit den kantonalen und kommunalen gesetzlichen Vorschriften verantwortlich. Diese Verantwortung beinhaltet die Ausgestaltung, Implementierung und Aufrechterhaltung eines internen Kontrollsystems mit Bezug auf die Aufstellung der Jahresrechnung, die frei von wesentlichen falschen Angaben als Folge von Verstössen oder Irrtümern ist. Darüber hinaus ist der Gemeinderat für die Anwendung sachgemässer Rechnungslegungsmethoden sowie die Vornahme angemessener Schätzungen verantwortlich.

### Verantwortung des Rechnungsprüfungsans Fankhauser & Partner AG

Unsere Verantwortung ist es, aufgrund unserer Prüfung ein Prüfungsurteil über die Jahresrechnung abzugeben. Wir haben unsere Prüfung in Übereinstimmung mit den gesetzlichen Vorschriften und der Arbeitshilfe für Rechnungsprüfungsansorgane (AH RPO, Ausgabe 2016) vorgenommen. Die Prüfung haben wir so zu planen und durchzuführen, dass wir hinreichende Sicherheit gewinnen, ob die Jahresrechnung frei von wesentlichen falschen Angaben ist.

Eine Prüfung beinhaltet die Durchführung von Prüfungshandlungen zur Erlangung von Prüfungsnachweisen für die in der Jahresrechnung enthaltenen Wertansätze und sonstigen Angaben. Die Auswahl der Prüfungshandlungen liegt im pflichtgemässen Ermessen des Prüfers. Dies schliesst eine Beurteilung der Risiken wesentlicher falscher Angaben in der Jahresrechnung als Folge von Verstössen oder Irrtümern ein. Bei der Beurteilung dieser Risiken berücksichtigt der Prüfer das interne Kontrollsystem, soweit es für die Aufstellung der Jahresrechnung von Bedeutung ist, um die den Umständen entsprechenden Prüfungshandlungen festzulegen, nicht aber um ein Prüfungsurteil über die Wirksamkeit des internen Kontrollsystems abzugeben. Die Prüfung umfasst zudem die Beurteilung der Angemessenheit der angewandten Rechnungslegungsmethoden, der Plausibilität der vorgenommenen Schätzungen sowie eine Würdigung der Gesamtdarstellung der Jahresrechnung. Wir sind der Auffassung, dass die von uns erlangten Prüfungsnachweise eine ausreichende und angemessene Grundlage für unser Prüfungsurteil bilden.

### Prüfungsurteil

Nach unserer Beurteilung entspricht die Jahresrechnung für das am 31. Dezember 2022 abgeschlossene Rechnungsjahr den kantonalen und kommunalen gesetzlichen Vorschriften.

### Berichterstattung aufgrund weiterer gesetzlicher Vorschriften

Wir bestätigen, dass wir die Anforderungen an die Befähigung gemäss Art. 123 GV und die besonderen Voraussetzungen gemäss Art. 124 GV erfüllen und keine mit unserer Unabhängigkeit nicht vereinbare Sachverhalte vorliegen. Wir beantragen, die Jahresrechnung per 31. Dezember 2022 mit Aktiven und Passiven von CHF 2'997'832.73 und einem Ertragsüberschuss des Gesamthaushalts von CHF 147'594.85 zu genehmigen.

Huttwil, 27.04.2023

Das Rechnungsprüfungsorgan  
Fankhauser & Partner AG

  
.....  
Leitender Revisor

Bahnhofstrasse 39 4950 Huttwil Tel. 062 962 33 55 Fax 062 962 33 56 www.fankhauser-partner.ch

## **10 GENEHMIGUNG DER JAHRESRECHNUNG**

Das beschlussfassende Organ hat die Jahresrechnung 2022 am 14. Juni 2023 gemäss dem vorstehenden Antrag des Gemeinderates vom 12. April 2023 genehmigt.

Allmendingen, 15. Juni 2023

### **Einwohnergemeinde Allmendingen**

Der Präsident:



Alfred Jost

Die Gemeindeverwalterin:



Marlis Spycher

## 11 ANHANG

### 11.1 Regelwerk

#### 11.1.1 Angewendetes Regelwerk

Der Rechnungsabschluss der Einwohnergemeinde Allmendingen ist in Übereinstimmung mit den geltenden kantonalen gesetzlichen Grundlagen erstellt worden.

Gemeindegesetz (GG, BSG 170.11)

Gemeindeverordnung (GV, BSG 170.111)

Direktionsverordnung über den Finanzhaushalt der Gemeinden (FHDV, BSG 170.511)

Diese orientieren sich gemäss Art. 70 Absatz 1 GG am Harmonisierten Rechnungslegungsmodell für die Kantone und Gemeinden, HRM2, laut Handbuch der Konferenz der Kantonalen Finanzdirektoren. Die kantonalen Bestimmungen weichen in einzelnen Bereichen von den Empfehlungen des HRM2 ab. Das Amt für Gemeinden und Raumordnung stellt eine Auflistung dieser Ausnahmen zur Verfügung unter [www.be.ch/gemeinden](http://www.be.ch/gemeinden) > Rubrik Gemeindefinanzen > HRM2 > Praxishilfen.

#### 11.1.2 Bewertung Finanzvermögen: (Art. 32d Abs. b FHDV)

Vermögenswerte im Finanzvermögen werden bilanziert, wenn sie einen künftigen Nutzen erbringen und ihr Wert verlässlich ermittelt werden kann. Sie werden bei erstmaliger Bilanzierung zu Anschaffungs- bzw. Herstellungskosten bilanziert. Entstehen der Gemeinde keine Kosten, wird zum Verkehrswert zum Zeitpunkt des Zugangs bilanziert. Folgebewertungen erfolgen zum Verkehrswert am Bilanzstichtag, wobei eine systematische Neubewertung bei Liegenschaften mit Ausnahme von Baurechten alle fünf Jahre oder bei Änderung des amtlichen Werts, bei allen anderen Vermögenswerten jährlich erfolgt. Die Finanzanlagen (1070) wurden nicht neu bewertet. Die Bilanzwerte sind bei eingetretenen dauerhaften Wertminderungen oder Verlusten sofort zu berichtigen.

Das Finanzvermögen wurde gemäss Anhang 1 zu Art. 81 Absatz 3 Ziffer 3 der Gemeindeverordnung wie folgt bewertet:

Konto	Art des Finanzvermögens	Bewertungsmethode	Letztmalige Bewertung	Buchwert 1.1.2022	Buchwert 31.12.2022
10840.00	Wohnungen Gemeindehaus	Amtl. Wert (Fr. 231'025) x Faktor 1.4	31.12.2020	Fr. 323'435.00	Fr. 323'435.00

#### Neubewertungsreserve Finanzvermögen:

Die Neubewertungsreserve beläuft sich per 31.12.2022 auf Fr. 16'575.20.



### 11.1.3 Bewertung Verwaltungsvermögen:

Vermögenswerte im Verwaltungsvermögen werden bilanziert, wenn sie einen künftigen mehrjährigen öffentlichen Nutzen hervorbringen und ihr Wert verlässlich ermittelt werden kann. Sie werden zu Anschaffungs- bzw. Herstellkosten nach der Nettomethode bilanziert und nach der definierten Nutzungsdauer linear abgeschrieben.

Entstehen der Gemeinde keine Kosten, wird zum Verkehrswert zum Zeitpunkt des Zugangs bilanziert. Die Bilanzwerte sind bei eingetretenen dauerhaften Wertminderungen oder Verlusten sofort zu berichtigen. Die geltenden Anlagekategorien und Nutzungsdauern sind in Anhang 2 GV umschrieben.

### 11.1.4 Aktivierungsgrenzen:

Allgemeiner Haushalt	CHF 20'000
SF Abwasserentsorgung	CHF 20'000
SF Wasserversorgung	CHF 20'000
SF Abfallbeseitigung	CHF 20'000

### 11.1.5 Bestehendes Verwaltungsvermögen:

Das bestehende Verwaltungsvermögen per 31.12.2015 (Übergangsregelung von HRM1 zu HRM2) wird linear über 10 Jahre abgeschrieben. Davon ausgenommen sind die Positionen gemäss Ziffer 4.1.3 der Übergangsbestimmungen der GV.

## 11.2 Grundlagen der Jahresrechnung

Als Grundlage für die Jahresrechnung 2022 dienen das Budget 2022 und die Vorjahresrechnung 2021.

Genehmigung / Prüfung

	Budget	Jahresrechnung 2021
Gemeinderat	12.10.2021	12.04.2022
Bestätigungsbericht Rechnungsprüfungsorgan	-/-	26.04.2022
Gemeindeversammlung	25.11.2021	02.06.2022

## 11.3 Eigenkapitalnachweis

Eigenkapital per 01.01.2022		Veränderungsnachweis Erhöhung (+) durch		Reduktion (-) durch		Eigenkapital per 31.12.2022	
	in Tausend CHF		in Tausend CHF		in Tausend CHF		in Tausend CHF
29	Eigenkapital		2418		292		2674
290	Verpflichtungen (+) bzw. Vorschüsse (-) gegenüber Spezialfinanzierungen		323		15	Entnahmen aus SF EK	320
29001	SF WASSERVERSORGUNG (SF)	117	9010.10	0	9011.10		99
29002	SF ABWASSERENTSORGUNG (SF)	147	9010.20	13	9011.20		159
29003	SF ABFALL (SF)	59	9010.30	3	9011.30		81
292	Rücklagen der Globalbudgetbereiche	0	3892	0	4892	Entnahmen aus Rücklagen der Globalbudgetbereiche	0
293	Vorfinanzierungen	1094		128		Entnahmen aus Vorfinanzierungen des EK	1198
29300	Allgemeiner Haushalt	20	3893	0	4893		
29301	WASSERVERSORGUNG (SF) Wertehalt	983	3510	36	4510		24
29302	ABWASSERENTSORGUNG (SF) Wertehalt	71	3510	84	4510		1024
29303	ABFALL (SF) Wertehalt	0	3510	0	4510		190
294	Reserven	128		0		Entnahmen	0
29400	Zusätzliche Abschreibungen	128	3894	0	4894		128
296	Neubewertungsreserve Finanzvermögen	37		0		Entnahmen	32
29600	Neubewertungsreserve FV	22	3898.00	0	4898.00		17
29601	Schwankungsreserve	15	3898.10	0	4898.10		15
298	Übriges Eigenkapital	0	3898	0	4898	Entnahmen übriges Eigenkapital	0
299	Bilanzüberschuss/-Fehlbetrag	847	2990	150		Jahresergebnis Überschuss (+) Defizit (-)	997

## 11.4 Rückstellungsspiegel

2025		2026	
Kurzfristige Rückstellungen		Langfristige Rückstellungen	
Konto	Bezeichnung	Buchwert 01.01.2022	Buchwert 31.12.2022
		Bildung	Auflösung
		Veränderung Verwendung	Veränderung Auflösung
		Kommentar zu Veränderung und Weiterbestand	
2088	Langfristige Rückstellungen		
Konto	Bezeichnung	Buchwert 01.01.2022	Buchwert 31.12.2022
20810.00	Langfristige Rückstellungen aus Mehrleistungen des Personals	0,00	0,00
20820.00	Langfristige Rückstellungen für Anschlussgebühren	0,00	0,00
20890.00	Langfristige Rückstellungen für Steuerstellungen	0,00	0,00
Total kurzfristige Rückstellungen		0,00	0,00
Total langfristige Rückstellungen		0,00	0,00
Total Rückstellungen		0,00	0,00

## 11.5 Beteiligungsspiegel

Beteiligungen (im Sinne der öffentlichen Aufgabenerfüllung)											
Item, Sitz Rechtsform	Tätigkeitsgebiet	Nominalkapital (100%)	Eigentumsanteil - E: Exekutive - L: Legislative	Stimmanteil - E: Exekutive - L: Legislative	Wesentliche Beteiligte	Buchwert per 31.12.	Anschaffungswert	Wesentliche Beteiligungen der Organisation	Rechnungslegungsform, Aussage zur Jahresrechnung	Zahlungsströme Berichtsjahr	Spezifische Risiken
<b>(Gemeindeeigene Unternehmen (Anstalten) gem. Art. 64 Abs. 1 Bst. b GG)</b>											
Keine											
<b>Öffentlich-rechtliche Organisationen der interkommunalen Zusammenarbeit (Gemeindeverbände, Anstalten etc.)</b>											
Anzeiger (Gemeindeverband)	Anzeiger			L: 1 Stimme	Stadt Bern, Gemeinden Allmendingen, Bolligen, Bremgarten, Frauenkappelen, Ittigen, Kehrsatz, Kirchindach, Köniz, Oberbalm, Melkirch, Muri, Ostermundigen, Stetten, Veichingen, Wohlen, Zollikofen	0	0	Keine	HRM 1	1020.3102.00 Fr. 1047.70 Anteil Aufwandsüberschuss 2013/2014 Insaratenkosten für GVI Baupublikationen	Gemäss Art. 40 wird aufwand- oder Erlagsüberschuss zu 50% der Stadt Bern und 50% der übrigen Verbandsgemeinden nach Einwohnerzahl zugewiesen. Gemäss art. 41 haften die Verbandsgemeinden gegenüber Dritten solidarisch
Regionalkonferenz Bern-Mittelland	Gemäss Art. 137 ff Gemeindegesetz, wirkungsvolle Erfüllung der Aufgaben der beteiligten Gemeinden			L: 1 Stimme (von total 224)	Einwohnergemeinden	0	0	Keine	HRM2	Beträge gemäss Art. 155 des Gemeindegesetzes	Kostenaufteilung nach Messgabe der Einwohnerzahl. Für Verbindlichkeiten der Regionalkonferenz haften deren Vermögen.
Regionales Kompetenzzentrum Bevölkerungsschutz Bern-Mittelland (RKZ BBM) (Gemeindeverband)	Betrieb eines Zivilschutz-Ausbildungszentrums und Leistungen der dazu gehörenden Ausbildung			L: 1 Stimme	75 Einwohnergemeinden	0	0	Keine	HRM 2	Betriebs- und Investitionsbeiträge	Aufwandsüberschuss nach Einwohner, Haftung gemäss Art. 76 nur mit Verbandsvermögen. Bei Auflösung des Verbandes: Haftung gemäss Gemeindegesetz

**Juristische Personen des Privatrechts**

ARA Region Bern (AG)	Bau, Betrieb, Unterhalt und Erneuerung der gemeinsamen Abwasserreinigungsanlage	108 Aktien à nom. Fr. 1000.-	L: 1 Stimme (von total 10) 1 Stimme im Vorstand	Einwohnergemeinden	108'000	Keine	OR	Betriebsbeiträge	Die Gemeinde haftet max. mit dem Wert der Beteiligung. Es besteht keine Nachschusspflicht.
AVAG	Abfallverwertung	31 Aktien à nom. Fr. 100.- (Vermögensstuerwert per 31.2.2004 820% des einbezahlten Aktien-	L: 1 Stimme	Einwohnergemeinden Abfallregion Thun	2'500	AVAG KVA Agund AVAG Betriebs AG	OR	Enskungskosten KVA	Die Gemeinde haftet max. mit dem Wert der Beteiligung. Es besteht keine Nachschussepflicht.
RBS AG, Solothurn	Öffentlicher Regionalverkehr / Busbetrieb	120 Namenaktien à Fr. 50.-	L: 1 Stimme	Kanton Bern	1	Keine	OR	Keine	Die Gemeinde haftet max. mit dem Wert der Beteiligung. Es besteht keine Nachschusspflicht.
Wasserverbund Region Bern AG	Wasserlieferung und Sicherstellung Versorgungssicherheit	100 Aktien à nom. Fr. 100.-	L: 1 Stimme	15 Gemeinden	Fr. 100'000.00	Keine	OR	Wasser- und Betriebskosten	Die Gemeinde haftet max. mit dem Wert der Beteiligung. Es besteht keine Nachschusspflicht.
Berner Heimatschutz	Pflege des Lebensraums, Schützen der Kultur-, Natur- und Baudenkmäler		L: 1 Stimme	Diverse Gemeinden		Keine	OR	Mitgliederbeitrag	Haftung mit Vereinsvermögen
Berner Wanderwege (Verein)	Förderung des Wanderns und des Wandertourismus					Keine	OR	Jahresbeitrag nach Einwohner (20 Rp./ Einwohner)	Haftung nur mit Vereinsvermögen, persönliche Haftung der Mitglieder und Organe ist ausgeschlossen
Genossenschaft EHK	Förderung der Wohlfahrt der Bevölkerung der Gemeinden im ehemaligen Amt Konolfingen und Bolligen, Stettlen und Vechnen					Keine	OR	Beitrag an einmalige Garantienleistungen	Haftung nur mit Genossenschaftsvermögen, persönliche Haftung der Genossenschafter und Organe ist ausgeschlossen
Kantonale Planungsgruppe Bern	Beratung in den Bereichen Raumplanung, Baurecht, Umweltschutz und Finanzhaushalt		L: 1 Stimme	Diverse Gemeinden		Keine	OR	Mitgliederbeitrag	Haftung mit Vereinsvermögen
Mütter- und Väterberatung Kanton Bern	Begleitung von Eltern bei der Pflege und Erziehung ihrer Kinder		L: 1 Stimme	Diverse Gemeinden		Keine	OR	Mitgliederbeitrag	Haftung mit Vereinsvermögen
Previs Vorsorge - Vorsorgewerk Service Public (Stiftung)	Berufliche Vorsorge		L: je 1 Stimme ASGAN			Keine	OR	Pensionsklassenbeiträge gemäss Reglement und Beitragsplan	Haftung nur mit Stiftungsvermögen, Nachschusspflicht bei Unterdeckung, Sanierungsmaßnahmen je nach Deckungsgrad

Pro Senior Bern	Sensibilisierung bei Altersfragen	L: 1 Stimme	Div. Einwohnergemeinden	keine	OR	Mitgliedsbeitrag	Haftung mit Vereinsvermögen
Region Aareal (Stiftung)	Erhalt, Pflege und Förderung einer natürlichen Landschaft im Aareal zwischen Thun - Bern	E: 1 Stimme	Div. Stiftungsmitglieder, Akt. für Naturförderung	keine	OR	keine	keine
Schweiz. Gemeindeverband, Sitz = vom Vorstand bezeichneter Geschäftsdomizil, Verein	Durchsetzung der gemeinsamen Interessen der Schweizer Gemeinden und Wahrung ihrer Autonomie	L: 1 Stimme	Einwohnergemeinden der Schweiz	keine	OR	Jährliche Beiträge nach der Einwohnerzahl	Haftung Vereinsvermögen
Verband bernischer Gemeinden, Sitz = an der Geschäftsstelle, Verein	Koordiniert Interessen der bernischen Gemeinden und unterstützt sie in der Wahrung der Autonomie	L: 1 Stimme	Einwohnergemeinden des Kantons Bern	keine	OR	Jahresbeitrag	Haftung Vereinsvermögen
Volkschule für die Stadt und Region Bern	Förderung der Erwachsenenbildung	L: 1 Stimme	Diverse Einwohnergemeinden	keine	OR	Mitgliedsbeitrag	Haftung mit Vereinsvermögen
<b>Mitgliedschaften in einfachen Gesellschaften, Kollektiv- und Kommanditgesellschaften</b>							
keine							

<b>Vertragliche Beziehungen zur Erfüllung von Gemeindeaufgaben</b>							
Schweizerisches Rotes Kreuz Bern Regionalstelle Mittelland	Fahrdienst für ältere, in der Mobilität eingeschränkte Menschen				OR	Beitrag von 60 Rp. pro Einwohner/Jahr	Vereinbarung jeweils für 2 Jahre (befristet 31.12.2019)
GGGton - gemeinsam gegen Gewalt und Rassismus (Sitz: Gde. Melkirch)	Beratung zu Gewalt und Rassismus		Diverse Einwohnergemeinden, Judo Bern		OR	Beitrag pro Einwohner/Jahr von 17 Rappen	Vereinbarung bis 2021
Kadaversammelstelle Belp	Ensorgung von Tierkadavern		Diverse Gemeinden		HRM 2	4.51 % an Nettodefizit	Vereinbarung
Stadt Bern	Zusammenarbeit Regionales Führungsorgan		Stadt Bern, Diverse Gemeinden		HRM 2	Jährlicher Beitrag pro EW Fr. 4.01	Vertrag
31.12.2022 Finanzverwaltung							

## 11.6 Gewährleistungsspiegel

Name des Empfängers / Vertragspartners	Rechtsbeziehung	Angaben zu den gesicherten Leistungen (Art, Betrag, Verfall, Zinsabgaben usw.)	Zahlungsströme im Berichtsjahr	Spezifische zusätzliche Angaben
<b>Privatrechtliche Unternehmen (nach OR/ZGB)</b>				
Pensionskasse Previs, Bern, Stiftung	Versicherte	Nachschusspflicht bei Unterdeckung, Sanierungsmassnahmen je nach Deckungsgrad	Prämien	Deckungsgrad > als 101.51 %
<b>Öffentlich-rechtliche Unternehmen (nach Gemeindegesetz)</b>				
<b>Öffentlich-rechtliche Verträge</b>				
<b>Weitere Verpflichtungen (Altlasten, Leasing usw.)</b>				
Gemeindeanteil Lastenverteilung EL		Anteil 2022/ 565 EW x Fr. 232 = Fr. 131'080		Periodengerechte Abgrenzung nicht zwingend notwendig
Gemeindeanteil FAZU		Anteil 2022 / 565 EW x Fr. 5 = Fr. 2'825		Periodengerechte Abgrenzung nicht zwingend notwendig
Gemeindeanteil Lastenverteilung Sozialhilfe		Anteil 2022 / 565 EW x Fr. 512 = Fr. 305'665		Periodengerechte Abgrenzung nicht zwingend notwendig

## 11.7 Anlagespiegel

			142 Immaterielle Anlagen VV				144 Darlehen VV	145 Beteiligungen VV	146 Investitionsbeiträge VV
			1420 Informatik	1427 Immat. Anlagen in Realisierung	1421 & 1429 übrige immaterielle Anlagen	1441-1447 Darlehen			
Anschaffungskosten	Anlagewert	01.01. 2022		0.00	47'483.70				
	Zuwachs/ Zugänge	2022		30'219.65	0.00		210'500.00		
	Abgänge	2022		0.00	0.00		0.00		0.00
	Umgliederungen	2022							
kumulierte ordentliche Abschreibungen	Anlagewert	31.12. 2022	0.00	30'219.65	47'483.70		0.00		156'980.10
	Stand per	01.01. 2022		0.00	-16'581.10				-11'110.00
	Planmässige Abschreibungen	2022							2736.30
	Ausserplanmässige Abschreibungen	2022							
	Wertkorrekturen	2022							
	Stand per	31.12. 2022		0.00	-26'077.85		0.00	0.00	-13'846.30
Buchwerte	Buchwert netto	31.12. 2022	0.00	30'219.65	21'405.85		0.00	210'500.00	143'133.80
	davon Anlagen in Leasing	31.12. 2022							
	Versicherungswerte	31.12. 2022							



		140 Sachanlagen Verwaltungsvermögen										1409
		1400	1401	1402	1403	1404	1405	1406	1407	1409		
		Grundstücke unbebaut	Strassen/ Verkehrswege	Wasserbau	Tiefbauten übrige	Hochbauten	Waldungen/ Alpen	Mobilien	Anlagen im Bau	Übrige Sachanlagen* (ohne 14099)		
Anschaffungskosten	Anlagewert		182'196.98		17'816.60	11'1797.55		17'670.85	305'247.45			
	Zuwachs/ Zugänge	2022	53'224.35		450'395.95	24'695.20		0.00	223'068.05			
	Abgänge	2022				9'350.00			0.00			
	Umgliederungen	2022							528'315.50			
	Anlagewert	31.12. 2022	0.00	235'421.33	0.00	468'212.55	127'142.75	0.00	17'670.85	0.00	0.00	
kumulierte ordentliche Abschreibungen	Stand per	01.01. 2022			-10'810.40	-7'103.25		-7'068.30				
	Planmässige Abschreibungen	2022			8'302.95	5'070.15		3'534.15				
	Ausserplanmässige Abschreibungen	2022										
	Wertkorrekturen	2022										
	Stand per	31.12. 2022	0.00	-20'157.90	0.00	-10'810.40	-7'103.25		-7'068.30			
Buchwerte	Buchwert	31.12. 2022	0.00		-19'113.35	-12'173.40		-10'802.45	0.00	0.00		
	davon Anlagen in Leasing	31.12. 2022	0.00		449'099.20	114'969.35		7'068.40	0.00	0.00		
	netto	31.12. 2022										
	Leasing versteigerungswert	31.12. 2022										

\* darin nicht enthalten ist das bestehende VW bei Einführung von HRM2.

	Saldo per 01.01. 2022	Kumulierte Wertberichtigungen	Saldo per 31.12. 2022
Allgemeiner Haushalt	14099.0 CHF 95'000.00	14099.99 CHF 66'500.00	CHF 28'500
Wasserversorgung	14099.1 CHF 0.00	14099.91 CHF 0.00	CHF 0.00
Abwasserentsorgung	14099.2 CHF 422'129.73	14099.92 CHF 422'129.73	CHF 0.00
ev. weitere (verfügte Ausnahmen, SF)			
<b>Total</b>	<b>CHF 517'129.73</b>	<b>CHF 488'629.73</b>	<b>CHF 28'500</b>

	Anlagewert	01.01. 2022	142 Immaterielle Anlagen VV				144 Darlehen VV	145 Beteiligungen VV	146 Investitionsbeiträge VV
			1420	1427	1421 & 1429	1441-1447			
			Informatik	Immat. Anlagen in Realisierung	übrige immaterielle Anlagen	Darlehen	Beteiligungen	Investitionen	
Anschaffungskosten	Anlagewert	01.01. 2022		0.00	47'483.70			156'980.10	
	Zuwachs/ Zugänge	2022		30'219.65	0.00			0.00	
	Abgänge	2022		0.00	0.00				
	Umgliederungen	2022							
	Anlagewert	31.12. 2022	0.00	30'219.65	47'483.70	0.00	210'500.00	156'980.10	
kumulierte ordentliche Abschreibungen	Stand per	01.01. 2022		0.00	-16'581.10			-11'110.00	
	Planmässige Abschreibungen	2022			9'496.75			2'736.30	
	Ausserplanmässige Abschreibungen	2022							
	Wertkorrekturen	2022							
	Stand per	31.12. 2022	0.00	0.00	-26'077.85	0.00	0.00	-13'846.30	
Buchwerte	Buchwert netto	31.12. 2022	0.00	30'219.65	21'405.85	0.00	210'500.00	143'133.80	
	davon Anlagen in Leasing	31.12. 2022							
	Versicherungswerte	31.12. 2022							

# 11.8 Kreditkontrolle

## 11.8.1 Verpflichtungskredite für Investitionen

Konto-Nr.	Org.	Datum	Kredit- Kreditschul- Summe	Objektbezeichnung	Kumulierte Ausgaben	Investitions- ausgaben	Kumulierte Ausgaben	Kumulierte Einnahmen	Investition- einnahmen	Kumulierte Einnahmen	Saldo	Abrechnungs- Datum
0220.5060.00GV		12.06.2014	35'000	Gemeindeverwaltung, Reorganisation Aktienablage	35'676.50	0	35'676.50	0	0	0	-676.5	02.06.2022
2170.5040.01GV		28.11.2019	130'000	Schulhausplatz, Umgestaltung Pausenplatz	85'407.30	0	85'407.30	6'500.40	9'350.00	15'850.40	44'592.70	01.12.2022
6150.5010.11GV		03.06.2021	82'500	Gümligenweg, Sanierung Abschnitt Schlossmatte	4'459.45	8'629.90	53'224.35	0	0	0	29'275.65	14.06.2023
6150.5040.00GR		12.04.2022	32'000	Busunterstand Thunstrasse	0	24'695.20	24'695.20	0	0	0	7'304.80	
7101.5031.03GV		28.11.2019	155'000	Boilholz (Thunstrasse), WV-Leitungsersatz	113'546.25	611.00	114'157.25	8'358.55	0	8'356.55	40'842.75	
7101.5031.04GV		03.06.2021	82'500	Gümligenweg, Teilersatz WL Bereich Schlossmatte	40'607.20	4'153.00	44'760.20	0	0	0	37'739.80	14.06.2023
7101.5031.05GR		01.12.2020	140'000	WVRB; Anschlussleitung Worb - Allmendungen	1'398.60	97781.75	99'180.35	0	0	0	40'819.65	06.12.2022
7101.5031.07GR		19.11.2021	95'000	Eichhubelweg; Ersatz Teilstück WV-Leitung	82'091.45	17'357.30	99'448.75	0	0	0	-4'448.75	15.02.2023
7101.5031.08GR		08.03.2022	85'000	WL	0	69'839.90	69'839.90	0	0	0	15'160.10	
7101.5031.09GV		01.12.2022	117'000	Ueberbauung Hubelacher, Gde.anteil Wasserleitung	0	0	0	0	0	0	117'000.00	
7101.5031.10GV		01.12.2022	105'000	Hubelacher - Schlossmatte, Wasserleitungsersatz	0	0	0	0	0	0	105'000.00	
7101.5031.11GV		01.12.2022	450'000	Thunstr ab Hirschen bis Eichhubelweg, Leitungsersatz	0	0	0	0	0	0	450'000.00	
7101.5291.00GR		27.03.2012	21'000	Genereller Wasserversorgungsplan (GWP)	25'173.75	0	25'173.75	0	0	0	-4'173.75	
7201.5032.04GV		01.12.2022	105'000	Hubelacher -Schlossmatte, neue Regenabwasserleitung	0	0	0	0	0	0	105'000.00	
7201.5032.05GV		03.12.2015	66'000	Gümligenweg,Stiechbach, Sanierung/Umleitung Regenabwasserleitung	31'366.05	0	31'366.05	0	0	0	34'633.95	14.06.2023
7201.5032.07GV		01.12.2022	83'000	Ueberbauung Hubelacher, Gde.anteil Abwasser	0	0	0	0	0	0	83'000.00	
7201.5032.08GV		01.12.2022	96'000	Ueberbauung Hubelacher, Gde.anteil RW- Leitung	0	0	0	0	0	0	96'000.00	
7201.5292.04GR		27.03.2018	25'000	Projekt Flächenerhebung Regenwasserleitungen	24'219.65	0	24'219.65	0	0	0	1780.35	
7410.5290.00GR		15.02.2022	30'000	Steckbach, Projektstudie Entwässerungsproblematik	0	0	0	0	0	0	30'000.00	

## 11.8.2 Nachkredite

In der Liste sind Beträge von über Fr. 5'000.00 enthalten

Konto-Nr.	Bezeichnung	Rechnung	Budget	Nachkredit			Beschlussdatum	Bemerkung
				Überschreibung	gebunden	in CHF		
				Kompetenz GR	Kompetenz GV			
<b>1</b>	<b>Öffentliche Ordnung und Sicherheit</b>							
<b>11</b>	<b>Öffentliche Sicherheit</b>							
1400.3130.01	Dienstleistungen Dritter, Bauwesen	28'790.20	5'000.00	23'790.20	23'790.20	12.04.2023	Gutachten, externe Kosten mit Weiterverrechnung Konto 1400.4210.00	
<b>2</b>	<b>Bildung</b>							
<b>2111</b>	<b>Basisstufe</b>							
2111.3611.00	Besoldungsanteil an Kanton	74'659.00	67'500.00	7'159.00	7'159.00	12.04.2023	grössere Schülerzahl	
<b>2120</b>	<b>Primarschule</b>							
2120.3611.00	Besoldungsanteil an Kanton	111'277.75	102'500.00	8'777.75	8'777.75	12.04.2023	Abhängig von Schülerzahlen / Abrechnung Kanton	
<b>2130</b>	<b>Sekundarstufe</b>							
2130.3612.00	Ermächtigung an Gemeinden und Gemeindeverbände	236'987.30	174'800.00	62'187.30	62'187.30	12.04.2023	Schulkostenbeiträge an Muri für Primstufe	
<b>218</b>	<b>Tagesbetreuung</b>							
2180.3010.00	Entschädigung Tagesschule	37'584.18	26'900.00	10'684.18	10'684.18	15.02.2022	Abhängig von TSA-Angebot / Erhöhung gegenüber Budget, dafür höhere Ernerbeiträge (2'180.4240.00)	
<b>5</b>	<b>Soziale Sicherheit</b>							
<b>541</b>	<b>Familie und Jugend</b>							
5451.3612.00	Kinderkrippen, Betriebsbeiträge	16'546.15	2'000.00	16'546.15	16'546.15	12.04.2023	Betreuungsgutscheine / abhängig vom Leistungsbezug, dafür höhere LA-Beiträge (5451.4611.00)	

<b>6 Verkehr und Nachrichtenübermittlung</b>										
<b>615 Gemeindestrassen</b>										
6150.3141.00	Unterhalt Strassen/Verkehrswege	37'082.87	25'000.00	12'082.87		12'082.87			25.11.2021	Belagsersatz auf Kantonsstrasse infolge WL-Bruch
<b>7 Umweltschutz und Raumordnung</b>										
<b>710 Wasserversorgung</b>										
7101.3130.01	Dienstleistungen Dritter (Wasserbezug)	78'973.00	72'500.00	6'473.00	6'473.00			12.04.2023		Höhere Kosten infolge hohen Top-Ten Werten und Wasserbezug beim WVRB
7101.3143.00	Unterhalt Leitungsnetz, Hydranten	17'097.81	7'000.00	10'097.81	10'097.81			12.04.2023		Viele Schäden im Wasserleitungsnetz mit Notinterventionen
<b>741 Gewässerverbauungen</b>										
7410.3190.00	Schadenersatzleistungen	6'809.30	0.00	6'809.30		6'809.30		18.05.2022		Überschwemmungsproblematik im Gebiet Steckbach
<b>9 Finanzen und Steuern</b>										
<b>930 Finanz- und Lastenausgleich</b>										
9300.3622.70	Finanzausgleichsbeiträge Disparitätenabbau	156'444.00	133'000.00	23'444.00	23'444.00			12.04.2023		Aufgrund höherer Steuererträge im Jahr 2021/Verfügbung Kanton
<b>TOTAL</b>		<b>804'231.56</b>	<b>616'200.00</b>	<b>188'031.56</b>	<b>141'929.06</b>	<b>46'102.50</b>			<b>0.00</b>	

# 11.9 Weitere massgebende Angaben

## Wiederbeschaffungswert, Werterhaltungskosten und Einlage in die Spezialfinanzierung Werterhalt für Wasserversorgungsanlagen <sup>1</sup>

Rechnungsjahr: 2022

Wasserversorgung: Altmendingen

Kontaktperson: Spycher, Marlis

Telefon: 031 951 24 14

Datengrundlagen  Geschätzt  
 GWP  
 Anlagenbuchhaltung

Anlageteile	① Wiederbeschaffungswert brutto in Fr.	② Beiträge Dritter <sup>2</sup> in Fr.	③ Wiederbeschaffungswert netto in Fr. (① - ②)	④ Nutzungsdauer in Jahren	⑤ Erneuerungsrate in % (100/④)	⑥ Werterhaltungskosten in Fr./Jahr (③ * ⑤)
1. Wasserfassungen				50	2.00%	-
2. Aufbereitungsanlagen				33	3.00%	-
3. Pumpwerke, Druckreduzier- und Messschächle				50	2.00%	-
4. Reservoirs				96	1.50%	-
5. Leitungen und Hydranten	4'822'000		4'822'000	80	1.25%	60'275
6. Mess-, Steuerungs-, Fernwirkanlagen				20	5.00%	-
7. Einkaufssummen, einmalige Konzessionsabgaben <sup>3</sup>						
<b>Total 1 - 7</b>	<b>4'822'000</b>		<b>4'822'000</b>			<b>60'275</b>

⑦ Bestand Verwaltungsvermögen in Franken	331'483	In Prozent von ③: (100 * ⑦ / ③)	7%
⑧ Bestand Spezialfinanzierung Werterhalt in Franken	957'952	In Prozent von ③: (100 * ⑧ / ③)	20%

Bemerkungen: Gemäss GWP-Planung und Angaben Ingenieurbüro Ermo & Hegglin Anpassungen per 1.1.2019 mit Beitritt zum WVRB Bern  
 Gemeinde verfügt nur noch über Sekundärleitungssystem  
 Per 2022: neue Anschlussleitung Word-Altmendingen mit Fr. 97'800.-- berücksichtigt.

⑨ Gewählter Einlagesatz in Prozent <sup>5</sup>	60%
⑩ berechnete Einlage in SF Werterhalt in Franken (⑩ x ⑨)	36'165
⑪ Einmalige Anschlussgebühren, an Einlage angerechnet <sup>6</sup>	-
⑫ Einlage Spezialfinanzierung abzüglich Anschlussgebühren	36'165
⑬ Anzahl Einwohner im Versorgungsgebiet	565
⑭ Einlage pro Einwohner in Franken (⑫ / ⑬)	64

Datum: 31.12.2022

Unterschrift: Finanzverwalterin Marlis Spycher

<sup>1</sup> Dieses Blatt ist Bestandteil der Jahresrechnung  
<sup>2</sup> Zu erwartende Beiträge aus dem kantonalen Trinkwasserfonds und von der Gebäudeversicherung abziehen (beim AWA erfragen)  
<sup>3</sup> Einkaufssummen an andere Wasserversorgungen, einmalige Konzessionsabgaben oder dergleichen - die Abschreibungsätze sind anhand der Laufzeiten festzulegen. Bestehen Kategorien mit unterschiedlichen Abschreibungsätzen, so ist die Rubrik 7 manuell mit zusätzlichen Zeilen zu ergänzen. Einkaufssummen an andere Wasserversorgungen sind verbündlich mit einem Abschreibungsatz von 3 % einzutragen.  
<sup>4</sup> Ermittlung des Einlageprozentsatzes gemäss Kapitel 6.1. der WEA-Broschüre "Finanzierung der Wasserversorgung" (2004).  
<sup>5</sup> Die Einlage in die Spezialfinanzierung muss mindestens 60% betragen, solange Verwaltungsvermögen besteht oder der Bestand der SF Werterhalt nicht mehr 25% des Wiederbeschaffungswertes beträgt.  
<sup>6</sup> Die einmaligen Anschlussgebühren dürfen an die jährliche Einlage in die Spezialfinanzierung Werterhalt anrechenbar sein.

# Wiederbeschaffungswert, Werterhaltungskosten und Einlage in die Spezialfinanzierung Werterhalt für die kommunalen Abwasseranlagen und gegebenenfalls den Gemeindeanteil an den regionalen Anlagen <sup>1</sup>

Rechnungsjahr: 2022

Gemeinde: Almendingen  
 Kontaktperson: Marlis Spycher  
 Telefon: 031 951 24 14  
 E-Mail: marlis.spycher@allmen

Datenbuchhaltung

AWA

Anlagenbuchhaltung

2016

Datengrundlagen

AWA

Anlagenbuchhaltung

	① Wieder- beschaffungswert in Fr.	② Nutzungsdauer in Jahren	③ Erneuerungsrate in % (100/②)	④ Walterhaltungskosten in Fr./a (①*③)	⑤ Einlage- satz <sup>2</sup> %	⑥ Einlage in die Spezialfinanzierung in Fr./a (④*⑤)
<b>1. Gemeindeanlagen</b>						
1.1 Kanalisations	10'875'624	80	1.25%	135'945	60%	81'567
1.2 Spezialbauwerke	230'000	50	2.00%	4'600	60%	2'760
1.3 Abwasserreinigungsanlagen		33	3.00%	-		-
<b>Total 1 (1.1 - 1.3) bzw. mittlerer Einlagesatz (Spalte ⑤)</b>	<b>11'105'624</b>			<b>140'545</b>	<b>60%</b>	<b>84'327</b>
<b>2. Gemeindeanteil an regionalen Anlagen <sup>3</sup></b>						
2.1 Kanalisations		80	1.25%	-		-
2.2 Spezialbauwerke		50	2.00%	-		-
2.3 Abwasserreinigungsanlagen		33	3.00%	-		-
<b>Total 2 (2.1 - 2.3) bzw. mittlerer Einlagesatz (Spalte ⑤)</b>						
<b>Total 1 + 2 bzw. mittlerer Einlagesatz (Spalte ⑤)</b>	<b>11'105'624</b>			<b>140'545</b>	<b>60%</b>	<b>84'327</b>
Einmalige Anschlussgebühren, an Einlage angerechnet <sup>4</sup>						
Einlage Spezialfinanzierung abzüglich Anschlussgebühren						
⑦ Stand Verwaltungsvermögen	285'000					
⑧ Stand Spezialfinanzierung Werterhalt						

Höchstens Fr. 200 / EW <sup>5</sup>  
 EW <sup>4</sup>  
 Fr./EW  
 565  
 149

Bemerkungen: Abs 1.2 Spezialbauwerke: RA Märgligenbach + Retentionsanlage Vordermähliglen. Der Wert der Wiederbeschaffung beider Bauwerke enthält eine Sanierung der Betonstruktur und der festen Einbauten aus Stahl sowie Anpassungen am Dammkörper + baurechtliche Kosten.

Datum:

31. Dez 22

Unterschrift: sig. Finanzverwalterin M. Spycher

<sup>1</sup> Diese Blatt ist Bestandteil der Jahresrechnung. Eine Kopie senden Sie bitte an das AWA:  
<sup>2</sup> Die Einlage in die Spezialfinanzierung muss mindestens 60% betragen, solange der Bestand der SF Werterhalt nicht mehr als 25% des Wiederbeschaffungswertes beträgt.  
<sup>3</sup> Daten des Teils 2 nur dann angeben, wenn der Verband die Einlage in die Spezialfinanzierung nicht selber vornimmt. (Anteil gemäss Kostenverteiler Verband).  
<sup>4</sup> Die einmaligen Anschlussgebühren dürfen an die jährliche Einlage in die Spezialfinanzierung Werterhalt angerechnet werden.  
<sup>5</sup> Gemäss Artikel 32, Absatz 4 KGV ist die Einlage in die Spezialfinanzierung auf jährlich Fr. 200 (Gemeinde und Region) pro Einwohnerwert beschränkt.  
<sup>6</sup> Einwohnerwert (EW): Gemäss Artikel 36g KGV.

Aktiven		01.01.2022	31.12.2022	Zugang	Abgang
<b>1</b>	<b>Aktiven</b>	<b>2'791'565.58</b>	<b>2'997'832.73</b>	<b>9'277'953.95</b>	<b>9'071'686.80</b>
<b>10</b>	<b>Finanzvermögen</b>	<b>1'746'482.65</b>	<b>1'784'231.50</b>	<b>8'074'221.02</b>	<b>8'036'472.17</b>
<b>100</b>	<b>Flüssige Mittel und kurzfristige Geldanlagen</b>	<b>407'132.28</b>	<b>305'055.13</b>	<b>3'276'445.28</b>	<b>3'378'522.43</b>
<b>1000</b>	<b>Kasse</b>	<b>1'381.10</b>	<b>1'893.20</b>	<b>9'479.10</b>	<b>8'967.00</b>
<b>10000</b>	<b>Kasse</b>	<b>1'381.10</b>	<b>1'893.20</b>	<b>9'479.10</b>	<b>8'967.00</b>
10000.00	Kasse Schalter	1'381.10	1'893.20	9'479.10	8'967.00
<b>1001</b>	<b>Post</b>	<b>255'850.39</b>	<b>121'716.72</b>	<b>588'284.88</b>	<b>722'418.55</b>
<b>10010</b>	<b>Post</b>	<b>255'850.39</b>	<b>121'716.72</b>	<b>588'284.88</b>	<b>722'418.55</b>
10010.00	Postcheck 30-19621-7	255'850.39	121'716.72	588'284.88	722'418.55
<b>1002</b>	<b>Bank</b>	<b>149'900.79</b>	<b>181'445.21</b>	<b>2'678'681.30</b>	<b>2'647'136.88</b>
<b>10020</b>	<b>Bank</b>	<b>149'900.79</b>	<b>181'445.21</b>	<b>2'678'681.30</b>	<b>2'647'136.88</b>
10020.00	Bank UBS Nr. 235-757223.01 T	149'900.79	181'445.21	2'678'681.30	2'647'136.88
<b>1003</b>	<b>Kurzfristige Geldmarktanlagen</b>	<b>0.00</b>	<b>0.00</b>	<b>0.00</b>	<b>0.00</b>
<b>10030</b>	<b>Kurzfristige Geldmarktanlagen</b>	<b>0.00</b>	<b>0.00</b>	<b>0.00</b>	<b>0.00</b>
10030.00	Kurzfristige Geldmarktanlagen	0.00	0.00	0.00	0.00
<b>101</b>	<b>Forderungen</b>	<b>1'007'678.72</b>	<b>1'149'796.02</b>	<b>4'791'830.39</b>	<b>4'649'713.09</b>
<b>1010</b>	<b>Forderungen aus Lieferungen und Leistungen gegenüber Dritten</b>	<b>208'905.85</b>	<b>229'990.05</b>	<b>401'011.92</b>	<b>379'927.72</b>
<b>10100</b>	<b>Forderungen aus Lieferungen und Leistungen gegenüber Dritten</b>	<b>208'905.85</b>	<b>229'990.05</b>	<b>401'011.92</b>	<b>379'927.72</b>
10100.00	Forderungen aus Lieferungen und Leistungen gegenüber Dritten	0.00	0.00	0.00	0.00
10100.01	Debitoren allgemein	46'647.35	50'524.10	50'524.10	46'647.35
10100.02	Debitoren ESR	162'258.50	179'465.95	350'487.82	333'280.37
10100.99	Wertberichtigungen auf Forderungen	0.00	0.00	0.00	0.00
<b>1011</b>	<b>Kontokorrente mit Dritten</b>	<b>0.00</b>	<b>0.00</b>	<b>0.00</b>	<b>0.00</b>
<b>10110</b>	<b>Kontokorrente mit Dritten</b>	<b>0.00</b>	<b>0.00</b>	<b>0.00</b>	<b>0.00</b>
10110.00	Beiträge zur Weiterverrechnung	0.00	0.00	0.00	0.00
<b>1012</b>	<b>Steuerforderungen</b>	<b>592'468.05</b>	<b>704'222.55</b>	<b>4'049'732.40</b>	<b>3'937'977.90</b>
<b>10120</b>	<b>Forderungen allgemeine Gemeindesteuern</b>	<b>592'468.05</b>	<b>704'222.55</b>	<b>4'049'732.40</b>	<b>3'937'977.90</b>
10120.00	Forderungen allgemeine Gemeindesteuern	0.00	0.00	0.00	0.00
10120.01	Steuerguthaben Nesko	624'076.70	704'358.10	2'071'324.45	1'991'043.05
10120.10	Girokonto Kanton	-404.80	35'082.35	1'978'407.95	1'942'920.80
10120.99	Wertberichtigung auf Steuerguthaben	-31'203.85	-35'217.90	0.00	4'014.05
<b>1013</b>	<b>Anzahlungen an Dritte</b>	<b>0.00</b>	<b>0.00</b>	<b>0.00</b>	<b>0.00</b>
<b>10130</b>	<b>Anzahlungen an Dritte</b>	<b>0.00</b>	<b>0.00</b>	<b>0.00</b>	<b>0.00</b>
10130.00	Lastenausgleich Fürsorge	0.00	0.00	0.00	0.00
<b>1014</b>	<b>Transferforderungen</b>	<b>204'478.32</b>	<b>213'756.92</b>	<b>316'997.17</b>	<b>307'718.57</b>
<b>10140</b>	<b>Transferforderungen</b>	<b>204'478.32</b>	<b>213'756.92</b>	<b>316'997.17</b>	<b>307'718.57</b>
10140.00	Debitor Lastenausgleich Fürsorgedirektion	204'478.32	213'756.92	316'997.17	307'718.57
10140.03	Debitor Lastenausgleich ED Tagesschulen	0.00	0.00	0.00	0.00
<b>1015</b>	<b>Interne Kontokorrente</b>	<b>0.00</b>	<b>0.00</b>	<b>0.00</b>	<b>0.00</b>



Aktiven	01.01.2022	31.12.2022	Zugang	Abgang
<b>10150 Interne Kontokorrente</b>	<b>0.00</b>	<b>0.00</b>	<b>0.00</b>	<b>0.00</b>
10150.00Interne Kontokorrente	0.00	0.00	0.00	0.00
<b>1019 Übrige Forderungen</b>	<b>1'826.50</b>	<b>1'826.50</b>	<b>24'088.90</b>	<b>24'088.90</b>
<b>10190 Uebrige Forderungen</b>	<b>1'826.50</b>	<b>1'826.50</b>	<b>1'826.50</b>	<b>1'826.50</b>
10190.00Forderung Verrechnungssteuer	1'826.50	1'826.50	1'826.50	1'826.50
<b>10192 MWST Vorsteuerguthaben</b>	<b>0.00</b>	<b>0.00</b>	<b>22'262.40</b>	<b>22'262.40</b>
10192.01MWST Vorsteuerguthaben ER Wasserversorgung	0.00	0.00	4'288.15	4'288.15
10192.02MWST Vorsteuerguthaben IR Wasserversorgung	0.00	0.00	14'369.45	14'369.45
10192.11MWST Vorsteuerguthaben ER Abwasserbeseitigung	0.00	0.00	3'604.80	3'604.80
10192.12MWST Vorsteuerguthaben IR Abwasserbeseitigung	0.00	0.00	0.00	0.00
<b>102 Kurzfristige Finanzanlagen</b>	<b>0.00</b>	<b>0.00</b>	<b>0.00</b>	<b>0.00</b>
<b>1020 Kurzfristige Darlehen</b>	<b>0.00</b>	<b>0.00</b>	<b>0.00</b>	<b>0.00</b>
<b>10200 Kurzfristige Darlehen</b>	<b>0.00</b>	<b>0.00</b>	<b>0.00</b>	<b>0.00</b>
10200.00Kurzfristige Darlehen	0.00	0.00	0.00	0.00
<b>1023 Festgelder</b>	<b>0.00</b>	<b>0.00</b>	<b>0.00</b>	<b>0.00</b>
<b>10230 Festgelder</b>	<b>0.00</b>	<b>0.00</b>	<b>0.00</b>	<b>0.00</b>
10230.00Festgelder	0.00	0.00	0.00	0.00
<b>104 Aktive Rechnungsabgrenzungen</b>	<b>8'236.65</b>	<b>5'945.35</b>	<b>5'945.35</b>	<b>8'236.65</b>
<b>1043 Transfers der Erfolgsrechnung</b>	<b>8'236.65</b>	<b>5'945.35</b>	<b>5'945.35</b>	<b>8'236.65</b>
<b>10430 Transfers der Erfolgsrechnung</b>	<b>8'236.65</b>	<b>5'945.35</b>	<b>5'945.35</b>	<b>8'236.65</b>
10430.01Aktive Rechnungsabgrenzung ER	8'236.65	5'945.35	5'945.35	8'236.65
<b>107 Finanzanlagen</b>	<b>0.00</b>	<b>0.00</b>	<b>0.00</b>	<b>0.00</b>
<b>1070 Aktien und Anteilscheine</b>	<b>0.00</b>	<b>0.00</b>	<b>0.00</b>	<b>0.00</b>
<b>10700 Aktien und Anteilscheine</b>	<b>0.00</b>	<b>0.00</b>	<b>0.00</b>	<b>0.00</b>
10700.01RBS Inhaberaktien	0.00	0.00	0.00	0.00
10700.02Anteilschein Gründerzentrum Bern	0.00	0.00	0.00	0.00
10700.03Anteilschein Pflegeheim Riggisberg	0.00	0.00	0.00	0.00
<b>108 Sachanlagen FV</b>	<b>323'435.00</b>	<b>323'435.00</b>	<b>0.00</b>	<b>0.00</b>
<b>1084 Gebäude FV</b>	<b>323'435.00</b>	<b>323'435.00</b>	<b>0.00</b>	<b>0.00</b>
<b>10840 Gebäude FV</b>	<b>323'435.00</b>	<b>323'435.00</b>	<b>0.00</b>	<b>0.00</b>
10840.00Gebäude Hirschenschüür (FV)	323'435.00	323'435.00	0.00	0.00
<b>14 Verwaltungsvermögen</b>	<b>1'045'082.93</b>	<b>1'213'601.23</b>	<b>1'203'732.93</b>	<b>1'035'214.63</b>
<b>140 Sachanlagen VV</b>	<b>627'589.58</b>	<b>808'340.88</b>	<b>1'173'513.28</b>	<b>992'761.98</b>
<b>1401 Strassen / Verkehrswege</b>	<b>162'039.08</b>	<b>208'703.93</b>	<b>53'224.35</b>	<b>6'559.50</b>
<b>14010 Allgemeiner Haushalt</b>	<b>162'039.08</b>	<b>208'703.93</b>	<b>53'224.35</b>	<b>6'559.50</b>
14010.01Strassen	182'196.98	235'421.33	53'224.35	0.00
14010.99WB Strassen / Verkehrswege	-20'157.90	-26'717.40	0.00	6'559.50
<b>1403 Übrige Tiefbauten</b>	<b>7'006.20</b>	<b>449'099.20</b>	<b>450'395.95</b>	<b>8'302.95</b>
<b>14031 Wasserversorgung</b>	<b>2'196.30</b>	<b>415'958.65</b>	<b>419'029.90</b>	<b>5'267.55</b>
14031.01Wasserversorgungsanlagen	2'374.50	421'404.40	419'029.90	0.00
14031.99WB Wasserversorgungsanlagen	-178.20	-5'445.75	0.00	5'267.55

Aktiven	01.01.2022	31.12.2022	Zugang	Abgang
<b>14032 Abwasserentsorgung</b>	<b>4'809.90</b>	<b>33'140.55</b>	<b>31'366.05</b>	<b>3'035.40</b>
14032.01 Abwasserbeseitigung	15'442.10	46'808.15	31'366.05	0.00
14032.99WB Abwasserbeseitigung	-10'632.20	-13'667.60	0.00	3'035.40
<b>14033 Abfall</b>	<b>0.00</b>	<b>0.00</b>	<b>0.00</b>	<b>0.00</b>
14033.01 Abfallwesen	0.00	0.00	0.00	0.00
14033.99WB Abfallwesen	0.00	0.00	0.00	0.00
<b>1404 Hochbauten</b>	<b>104'694.30</b>	<b>114'969.35</b>	<b>24'695.20</b>	<b>14'420.15</b>
<b>14040 Allgemeiner Haushalt</b>	<b>104'694.30</b>	<b>114'969.35</b>	<b>24'695.20</b>	<b>14'420.15</b>
14040.01 Verwaltungsliegenschaften (HRM2)	111'797.55	127'142.75	24'695.20	9'350.00
14040.99WB Verwaltungsliegenschaften (HRM2)	-7'103.25	-12'173.40	0.00	5'070.15
<b>1406 Mobilien VV</b>	<b>10'602.55</b>	<b>7'068.40</b>	<b>0.00</b>	<b>3'534.15</b>
<b>14060 Allgemeiner Haushalt</b>	<b>10'602.55</b>	<b>7'068.40</b>	<b>0.00</b>	<b>3'534.15</b>
14060.01 Fahrzeuge, Geräte, Anlagen, Maschinen, Informatik	17'670.85	17'670.85	0.00	0.00
14060.99WB Mobilien Verwaltungsvermögen	-7'068.30	-10'602.45	0.00	3'534.15
<b>1407 Anlagen im Bau VV</b>	<b>305'247.45</b>	<b>0.00</b>	<b>223'068.05</b>	<b>528'315.50</b>
<b>14070 Allgemeiner Haushalt</b>	<b>44'594.45</b>	<b>0.00</b>	<b>33'325.10</b>	<b>77'919.55</b>
14070.01 Anlagen im Bau - allg. Haushalt	44'594.45	0.00	33'325.10	77'919.55
<b>14071 Wasserversorgung</b>	<b>229'286.95</b>	<b>0.00</b>	<b>189'742.95</b>	<b>419'029.90</b>
14071.01 Anlagen im Bau - Wasserversorgung	229'286.95	0.00	189'742.95	419'029.90
<b>14072 Abwasserentsorgung</b>	<b>31'366.05</b>	<b>0.00</b>	<b>0.00</b>	<b>31'366.05</b>
14072.01 Anlagen im Bau - Abwasserentsorgung	31'366.05	0.00	0.00	31'366.05
<b>1409 Übrige Sachanlagen</b>	<b>38'000.00</b>	<b>28'500.00</b>	<b>422'129.73</b>	<b>431'629.73</b>
<b>14090 Allgemeiner Haushalt</b>	<b>0.00</b>	<b>0.00</b>	<b>0.00</b>	<b>0.00</b>
14090.01 Übrige Sachanlagen	0.00	0.00	0.00	0.00
14090.99WB Übrige Sachanlagen	0.00	0.00	0.00	0.00
<b>14099 Sammelkonto bestehendes Verwaltungsvermögen beim Übergang auf HRM2</b>	<b>38'000.00</b>	<b>28'500.00</b>	<b>422'129.73</b>	<b>431'629.73</b>
14099.00 Bestehendes Verwaltungsvermögen beim Übergang auf HRM2 (Steuerfinanziert)	95'000.00	95'000.00	0.00	0.00
14099.20 Bestehendes VV beim Übergang auf HRM2 (ARA)	422'129.73	0.00	0.00	422'129.73
14099.92WB bestehendes VV ARA (HRM1)	-422'129.73	0.00	422'129.73	0.00
14099.99WB bestehendes VV steuerfinanziert (HRM1)	-57'000.00	-66'500.00	0.00	9'500.00
<b>142 Immaterielle Anlagen</b>	<b>61'122.25</b>	<b>51'625.55</b>	<b>30'219.65</b>	<b>39'716.35</b>
<b>1427 Immat. Anlagen in Realisierung</b>	<b>0.00</b>	<b>30'219.65</b>	<b>30'219.65</b>	<b>0.00</b>
<b>14271 Immaterielle Anlagen in Realisierung (WV)</b>	<b>0.00</b>	<b>6'000.00</b>	<b>6'000.00</b>	<b>0.00</b>
14271.01 Immaterielle Anlagen in Realisierung (WV)	0.00	6'000.00	6'000.00	0.00
<b>14272 Immaterielle Anlagen im Bau (ARA)</b>	<b>0.00</b>	<b>24'219.65</b>	<b>24'219.65</b>	<b>0.00</b>
14272.01 Immaterielle Anlagen im Bau (ARA)	0.00	24'219.65	24'219.65	0.00
<b>1429 Übrige immaterielle Anlagen</b>	<b>61'122.25</b>	<b>21'405.90</b>	<b>0.00</b>	<b>39'716.35</b>
<b>14290 Allgemeiner Haushalt</b>	<b>30'902.60</b>	<b>21'405.90</b>	<b>0.00</b>	<b>9'496.70</b>
14290.00 Immaterielle Anlagen	47'483.70	47'483.70	0.00	0.00
14290.01 Übrige immaterielle Anlagen	0.00	0.00	0.00	0.00
14290.99WB Immaterielle Anlagen	-16'581.10	-26'077.80	0.00	9'496.70
<b>14291 Immaterielle Anlagen in Realisierung (WV)</b>	<b>6'000.00</b>	<b>0.00</b>	<b>0.00</b>	<b>6'000.00</b>
14291.01 Immaterielle Anlagen in Realisierung (WV)	6'000.00	0.00	0.00	6'000.00

Aktiven	01.01.2022	31.12.2022	Zugang	Abgang
<b>14292 Immaterielle Anlagen in Realisierung (ARA)</b>	<b>24'219.65</b>	<b>0.00</b>	<b>0.00</b>	<b>24'219.65</b>
14292.01 Immaterielle Anlagen in Realisierung (ARA)	24'219.65	0.00	0.00	24'219.65
<b>145 Beteiligungen, Grundkapitalien</b>	<b>210'501.00</b>	<b>210'501.00</b>	<b>0.00</b>	<b>0.00</b>
<b>1454 Beteiligungen an öffentlichen Unternehmungen</b>	<b>1.00</b>	<b>1.00</b>	<b>0.00</b>	<b>0.00</b>
<b>14540 Allgemeiner Haushalt</b>	<b>1.00</b>	<b>1.00</b>	<b>0.00</b>	<b>0.00</b>
14540.00 AVAG Uttigen	0.00	0.00	0.00	0.00
14540.01 ARA Region Bern AG	0.00	0.00	0.00	0.00
14540.03 RBS-Namensaktien, 120 à Fr. 50.00	1.00	1.00	0.00	0.00
<b>1455 Beteiligungen an privaten Unternehmungen</b>	<b>210'500.00</b>	<b>210'500.00</b>	<b>0.00</b>	<b>0.00</b>
<b>14551 Wasserversorgung</b>	<b>100'000.00</b>	<b>100'000.00</b>	<b>0.00</b>	<b>0.00</b>
14551.00 WVRB Bern, 100 Namenaktien à Fr. 100	100'000.00	100'000.00	0.00	0.00
<b>14552 Abwasserentsorgung</b>	<b>108'000.00</b>	<b>108'000.00</b>	<b>0.00</b>	<b>0.00</b>
14552.00 108 Namenaktien ARA-Region Bern à 1'000.– nom. (SF)	108'000.00	108'000.00	0.00	0.00
<b>14553 Abfallentsorgung</b>	<b>2'500.00</b>	<b>2'500.00</b>	<b>0.00</b>	<b>0.00</b>
14553.0031 Namenaktien AVAG Thun à 100.00 nom (SF)	2'500.00	2'500.00	0.00	0.00
<b>146 Investitionsbeiträge</b>	<b>145'870.10</b>	<b>143'133.80</b>	<b>0.00</b>	<b>2'736.30</b>
<b>1462 Investitionsbeiträge an Gemeinden und Gemeindeverbände</b>	<b>145'870.10</b>	<b>143'133.80</b>	<b>0.00</b>	<b>2'736.30</b>
<b>14622 Abwasserentsorgung</b>	<b>145'870.10</b>	<b>143'133.80</b>	<b>0.00</b>	<b>2'736.30</b>
14622.01 Investitionsbeiträge Abwasserentsorgung	156'980.10	156'980.10	0.00	0.00
14622.99 WB Investitionsbeiträge Abwasserentsorgung	-11'110.00	-13'846.30	0.00	2'736.30

Passiven	01.01.2022	31.12.2022	Zugang	Abgang
<b>2 Passiven</b>	<b>2'791'565.58</b>	<b>2'997'832.73</b>	<b>1'088'938.61</b>	<b>882'671.46</b>
<b>20 Fremdkapital</b>	<b>374'058.45</b>	<b>324'268.10</b>	<b>797'136.10</b>	<b>846'926.45</b>
<b>200 Laufende Verbindlichkeiten</b>	<b>315'437.15</b>	<b>260'603.70</b>	<b>639'318.20</b>	<b>694'151.65</b>
<b>2000 Laufende Verbindlichkeiten aus Lieferungen und Leistungen von Dritten</b>	<b>315'437.15</b>	<b>260'603.70</b>	<b>623'980.10</b>	<b>678'813.55</b>
<b>20000 Kreditoren</b>	<b>315'437.15</b>	<b>260'603.70</b>	<b>553'416.75</b>	<b>608'250.20</b>
20000.01 Kreditoren allgemein	315'437.15	260'603.70	260'603.70	315'437.15
20000.03 Abrechnungskonto Sachversicherungen	0.00	0.00	0.00	0.00
20000.08 Durchgangskonto Diverses	0.00	0.00	0.00	0.00
20000.09 Durchgangskonto Lohnbuchhaltung	0.00	0.00	292'813.05	292'813.05
<b>20001 Kreditoren Sozial- und Personalversicherungen</b>	<b>0.00</b>	<b>0.00</b>	<b>70'563.35</b>	<b>70'563.35</b>
20001.00 Sozialversicherungen (AHV, IV, EO, ALV)	0.00	0.00	36'939.55	36'939.55
20001.01 Abrechnungskonto Personalvorsorgeeinrichtung	0.00	0.00	21'363.00	21'363.00
20001.02 Abrechnungskonto Unfall-/Krankenversicherungen	0.00	0.00	4'120.90	4'120.90
20001.03 Betriebshaftpflicht	0.00	0.00	1'512.00	1'512.00
20001.04 Abrechnungskonto Familienausgleichskasse	0.00	0.00	4'268.75	4'268.75
20001.05 Abrechnungskonto Krankentaggeldversicherung	0.00	0.00	2'359.15	2'359.15
<b>2002 Steuern</b>	<b>0.00</b>	<b>0.00</b>	<b>15'338.10</b>	<b>15'338.10</b>
<b>20022 Steuerschulden MWST</b>	<b>0.00</b>	<b>0.00</b>	<b>15'338.10</b>	<b>15'338.10</b>
20022.01 MWST Wasserversorgung	0.00	0.00	3'576.95	3'576.95
20022.11 MWST Abwasserbeseitigung	0.00	0.00	11'761.15	11'761.15
<b>2006 Depotgelder und Kautionen</b>	<b>0.00</b>	<b>0.00</b>	<b>0.00</b>	<b>0.00</b>
<b>20060 Depotgelder und Kautionen</b>	<b>0.00</b>	<b>0.00</b>	<b>0.00</b>	<b>0.00</b>
20060.00 Depotgelder und Kautionen	0.00	0.00	0.00	0.00
<b>201 Kurzfristige Finanzverbindlichkeiten</b>	<b>0.00</b>	<b>0.00</b>	<b>150'000.00</b>	<b>150'000.00</b>
<b>2011 Verbindlichkeiten gegenüber Gemeinwesen und Gemeindeverbänden</b>	<b>0.00</b>	<b>0.00</b>	<b>150'000.00</b>	<b>150'000.00</b>
<b>20110 Kurzfristige Verbindlichkeiten gegenüber Gemeinwesen und Gemeindeverbänden</b>	<b>0.00</b>	<b>0.00</b>	<b>150'000.00</b>	<b>150'000.00</b>
20110.00 Kurzfristige Verbindlichkeiten gegenüber Gemeinwesen	0.00	0.00	150'000.00	150'000.00
20110.01 Gemeinde Kirchdorf, Darlehen	0.00	0.00	0.00	0.00
<b>204 Passive Rechnungsabgrenzung</b>	<b>2'774.80</b>	<b>3'150.00</b>	<b>3'150.00</b>	<b>2'774.80</b>
<b>2041 Sach- und übriger Betriebsaufwand</b>	<b>2'774.80</b>	<b>3'150.00</b>	<b>3'150.00</b>	<b>2'774.80</b>
<b>20410 Sach- und übriger Betriebsaufwand</b>	<b>2'774.80</b>	<b>3'150.00</b>	<b>3'150.00</b>	<b>2'774.80</b>
20410.00 Passive Rechnungsabgrenzung Erfolgsrechnung	2'774.80	3'150.00	3'150.00	2'774.80
<b>206 Langfristige Finanzverbindlichkeiten</b>	<b>0.00</b>	<b>0.00</b>	<b>0.00</b>	<b>0.00</b>
<b>2064 Darlehen, Schuldscheine</b>	<b>0.00</b>	<b>0.00</b>	<b>0.00</b>	<b>0.00</b>
<b>20640 Darlehen, Schuldscheine</b>	<b>0.00</b>	<b>0.00</b>	<b>0.00</b>	<b>0.00</b>
20640.01 Postfinance, Val-Nr. PF.002974, LD 2.12.13-30.6.2016	0.00	0.00	0.00	0.00
20640.02 BEKB, Nr. 200.015.721.722, LD 3.7.13-31.12.2016	0.00	0.00	0.00	0.00
20640.03 Gemeinde Kirchdorf, Darlehen	0.00	0.00	0.00	0.00
<b>208 Langfristige Rückstellungen</b>	<b>0.00</b>	<b>0.00</b>	<b>0.00</b>	<b>0.00</b>

Passiven	01.01.2022	31.12.2022	Zugang	Abgang
<b>2081 Rückstellungen für langfristige Ansprüche des Personals</b>	<b>0.00</b>	<b>0.00</b>	<b>0.00</b>	<b>0.00</b>
<b>20810 Rückstellungen für langfristige Ansprüche des Personals</b>	<b>0.00</b>	<b>0.00</b>	<b>0.00</b>	<b>0.00</b>
20810.00Langfristige Rückstellungen aus Mehrleistungen des Personals	0.00	0.00	0.00	0.00
<b>2082 Lanfristige Rückstellungen für Prozesse</b>	<b>0.00</b>	<b>0.00</b>	<b>0.00</b>	<b>0.00</b>
<b>20820 Lanfristige Rückstellungen für Prozesse</b>	<b>0.00</b>	<b>0.00</b>	<b>0.00</b>	<b>0.00</b>
20820.00Langfristige Rückstellungen für Anschlussgebühren	0.00	0.00	0.00	0.00
<b>2089 Übrige langfristige Rückstellungen der Erfolgsrechnung</b>	<b>0.00</b>	<b>0.00</b>	<b>0.00</b>	<b>0.00</b>
<b>20890 Langfristige Rückstellungen für Steuerteilungen</b>	<b>0.00</b>	<b>0.00</b>	<b>0.00</b>	<b>0.00</b>
20890.00Langfristige Rückstellungen für Steuerteilungen	0.00	0.00	0.00	0.00
<b>209 Verbindlichkeiten gegenüber Spezialfinanzierungen und Fonds im Fremdkapital</b>	<b>55'846.50</b>	<b>60'514.40</b>	<b>4'667.90</b>	<b>0.00</b>
<b>2091 Verbindlichkeiten gegenüber Fonds im FK</b>	<b>0.00</b>	<b>0.00</b>	<b>0.00</b>	<b>0.00</b>
<b>20910 Schutzrauersatzabgaben</b>	<b>0.00</b>	<b>0.00</b>	<b>0.00</b>	<b>0.00</b>
20910.00Schutzrauersatzabgaben	0.00	0.00	0.00	0.00
<b>2092 Verbindlichkeiten gegenüber Legaten und Stiftungen ohne eigene Rechtspersönlichkeit im FK</b>	<b>55'846.50</b>	<b>60'514.40</b>	<b>4'667.90</b>	<b>0.00</b>
<b>20920 Verbindlichkeiten gegenüber Legaten und Stiftungen ohne eigene Rechtspersönlichkeit im FK</b>	<b>55'846.50</b>	<b>60'514.40</b>	<b>4'667.90</b>	<b>0.00</b>
20920.00Legat Handfertigkeit	13'193.60	13'206.80	13.20	0.00
20920.01Legat Bigler-Gosteli	18'676.15	18'694.85	18.70	0.00
20920.05EVK Genossenschaftsbeitrag	23'976.75	28'612.75	4'636.00	0.00
<b>2093 Verbindlichkeiten gegenüber übrigen zweckgebundenen Fremdmitteln</b>	<b>0.00</b>	<b>0.00</b>	<b>0.00</b>	<b>0.00</b>
<b>20930 Verbindlichkeiten gegenüber übrigen zweckgebundenen Fremdmitteln</b>	<b>0.00</b>	<b>0.00</b>	<b>0.00</b>	<b>0.00</b>
20930.00EvK Beitrag (neues Konto 20920.05)	0.00	0.00	0.00	0.00
<b>29 Eigenkapital</b>	<b>2'417'507.13</b>	<b>2'673'564.63</b>	<b>291'802.51</b>	<b>35'745.01</b>
<b>290 Verpflichtungen (+) bzw. Vorschüsse (-) gegenüber Spezialfinanzierungen</b>	<b>322'609.04</b>	<b>319'784.98</b>	<b>15'391.60</b>	<b>18'215.66</b>
<b>2900 Spezialfinanzierungen im EK</b>	<b>322'609.04</b>	<b>319'784.98</b>	<b>15'391.60</b>	<b>18'215.66</b>
<b>29001 Spezialfinanzierung Wasserversorgung</b>	<b>117'298.58</b>	<b>99'082.92</b>	<b>0.00</b>	<b>18'215.66</b>
29001.01Rechnungsausgleich SF Wasserversorgung	117'298.58	99'082.92	0.00	18'215.66
<b>29002 Spezialfinanzierung Abwasserentsorgung</b>	<b>146'558.99</b>	<b>159'351.82</b>	<b>12'792.83</b>	<b>0.00</b>
29002.01Rechnungsausgleich SF Abwasserbeseitigung	146'558.99	159'351.82	12'792.83	0.00
<b>29003 Spezialfinanzierung Abfall</b>	<b>58'751.47</b>	<b>61'350.24</b>	<b>2'598.77</b>	<b>0.00</b>
29003.01Rechnungsausgleich Spezialfinanzierung Abfall	58'751.47	61'350.24	2'598.77	0.00
<b>293 Vorfinanzierungen</b>	<b>1'084'131.67</b>	<b>1'198'119.42</b>	<b>125'992.00</b>	<b>12'004.25</b>
<b>2930 Vorfinanzierungen</b>	<b>1'084'131.67</b>	<b>1'198'119.42</b>	<b>125'992.00</b>	<b>12'004.25</b>
<b>29300 Allgemeiner Haushalt</b>	<b>19'517.50</b>	<b>24'052.50</b>	<b>5'500.00</b>	<b>965.00</b>
29300.00Allgemeiner Haushalt/Planungsmehrwerte	0.00	0.00	0.00	0.00
29300.01Werterhalt SF Liegenschaften des FV	19'517.50	24'052.50	5'500.00	965.00

Passiven	01.01.2022	31.12.2022	Zugang	Abgang
<b>29301 Wasserversorgung Werterhalt</b>	<b>993'356.65</b>	<b>1'024'254.10</b>	<b>36'165.00</b>	<b>5'267.55</b>
29301.00Werterhalt SF Wasserversorgung	993'356.65	1'024'254.10	36'165.00	5'267.55
<b>29302 Abwasserentsorgung Werterhalt</b>	<b>71'257.52</b>	<b>149'812.82</b>	<b>84'327.00</b>	<b>5'771.70</b>
29302.00Werterhalt SF Abwasserbeseitigung	71'257.52	149'812.82	84'327.00	5'771.70
<b>294 Reserven</b>	<b>126'242.73</b>	<b>126'242.73</b>	<b>0.00</b>	<b>0.00</b>
<b>2940 Finanzpolitische Reserven</b>	<b>126'242.73</b>	<b>126'242.73</b>	<b>0.00</b>	<b>0.00</b>
<b>29400 Zusätzliche Abschreibungen</b>	<b>126'242.73</b>	<b>126'242.73</b>	<b>0.00</b>	<b>0.00</b>
29400.00Zusätzliche Abschreibungen	126'242.73	126'242.73	0.00	0.00
<b>296 Neubewertungsreserve Finanzvermögen</b>	<b>37'489.80</b>	<b>31'964.70</b>	<b>0.00</b>	<b>5'525.10</b>
<b>2960 Neubewertungsreserve Finanzvermögen</b>	<b>37'489.80</b>	<b>31'964.70</b>	<b>0.00</b>	<b>5'525.10</b>
<b>29600 Neubewertungsreserve Finanzvermögen</b>	<b>22'100.30</b>	<b>16'575.20</b>	<b>0.00</b>	<b>5'525.10</b>
29600.00Neubewertungsreserve Finanzvermögen	22'100.30	16'575.20	0.00	5'525.10
<b>29601 Schwankungsreserve</b>	<b>15'389.50</b>	<b>15'389.50</b>	<b>0.00</b>	<b>0.00</b>
29601.00Schwankungsreserve	15'389.50	15'389.50	0.00	0.00
<b>299 Bilanzüberschuss/-fehlbetrag</b>	<b>847'033.89</b>	<b>997'452.80</b>	<b>150'418.91</b>	<b>0.00</b>
<b>2990 Jahresergebnis</b>	<b>0.00</b>	<b>150'418.91</b>	<b>150'418.91</b>	<b>0.00</b>
<b>29900 Jahresergebnis</b>	<b>0.00</b>	<b>150'418.91</b>	<b>150'418.91</b>	<b>0.00</b>
29900.00Jahresergebnis	0.00	150'418.91	150'418.91	0.00
<b>2999 Kumulierte Ergebnisse der Vorjahre</b>	<b>847'033.89</b>	<b>847'033.89</b>	<b>0.00</b>	<b>0.00</b>
<b>29990 Kumulierte Ergebnisse der Vorjahre</b>	<b>847'033.89</b>	<b>847'033.89</b>	<b>0.00</b>	<b>0.00</b>
29990.00Bilanzüberschuss / Nettovermögen	847'033.89	847'033.89	0.00	0.00

Einzelkonten nach Funktionen		Rechnung 2022		Budget 2022		Rechnung 2021	
		Aufwand	Ertrag	Aufwand	Ertrag	Aufwand	Ertrag
<b>0</b>	<b>Allgemeine Verwaltung</b>	<b>312'742.09</b>	<b>46'705.00</b>	<b>315'280</b>	<b>46'750</b>	<b>333'151.21</b>	<b>46'712.60</b>
	Nettoergebnis		266'037.09		268'530		286'438.61
<b>01</b>	<b>Legislative und Exekutive</b>	<b>42'635.36</b>	<b>9'000.00</b>	<b>43'200</b>	<b>9'000</b>	<b>45'036.54</b>	<b>9'000.00</b>
	Nettoergebnis		33'635.36		34'200		36'036.54
<b>011</b>	<b>Legislative</b>	<b>13'333.05</b>	<b>0.00</b>	<b>10'250</b>	<b>0</b>	<b>12'036.10</b>	<b>0.00</b>
	Nettoergebnis		13'333.05		10'250		12'036.10
<b>0110</b>	<b>Legislative</b>	<b>13'333.05</b>	<b>0.00</b>	<b>10'250</b>	<b>0</b>	<b>12'036.10</b>	<b>0.00</b>
	Nettoergebnis		13'333.05		10'250		12'036.10
3000.00	Entschädigungen, Tag- und Sitzungsgelder	1'850.00	0.00	500	0	700.00	0.00
3102.00	Drucksachen, Publikationen	2'780.15	0.00	2'500	0	3'836.15	0.00
3130.00	Buchprüfungskosten RPK	4'523.40	0.00	4'500	0	4'523.40	0.00
3130.01	Dienstleistungen Dritter (GEWA)	2'736.25	0.00	2'500	0	2'619.40	0.00
3170.00	Reisekosten und Spesen	957.10	0.00	150	0	271.00	0.00
3612.00	Entschädigungen an Gemeinden	486.15	0.00	100	0	86.15	0.00
<b>012</b>	<b>Exekutive</b>	<b>29'302.31</b>	<b>9'000.00</b>	<b>32'950</b>	<b>9'000</b>	<b>33'000.44</b>	<b>9'000.00</b>
	Nettoergebnis		20'302.31		23'950		24'000.44
<b>0120</b>	<b>Exekutive</b>	<b>29'302.31</b>	<b>9'000.00</b>	<b>32'950</b>	<b>9'000</b>	<b>33'000.44</b>	<b>9'000.00</b>
	Nettoergebnis		20'302.31		23'950		24'000.44
3000.00	Entschädigungen, Tag- und Sitzungsgelder an Gemeinderat	24'000.00	0.00	24'000	0	26'450.00	0.00
3000.03	Entschädigungen, Tag- und Sitzungsgelder an Fös	0.00	0.00	0	0	50.00	0.00
3000.04	Entschädigungen, Tag- und Sitzungsgelder nichtständige Kommissionen	1'289.35	0.00	0	0	1'250.00	0.00
3050.00	AG-Beiträge AHV, IV, EO, ALV	13.23	0.00	500	0	529.53	0.00
3053.00	AG-Beiträge Unfall- und Personal-Haftpflichtversicherungen	0.50	0.00	50	0	48.45	0.00
3054.00	AG-Beiträge an Familienausgleichskasse	3.22	0.00	100	0	128.76	0.00
3055.00	AG-Beiträge an Krankentaggeldversicherung	2.31	0.00	0	0	0.00	0.00
3090.00	Aus- und Weiterbildung	0.00	0.00	300	0	60.00	0.00
3099.00	Behörden- und Personalanlass	2'408.40	0.00	2'800	0	1'800.00	0.00
3170.00	Reisekosten und Spesen, Verpflegung	1'585.30	0.00	1'200	0	2'683.70	0.00
3199.00	Ratskredit	0.00	0.00	4'000	0	0.00	0.00
4612.00	Interne Verrechnung Dienstleitungen (SF)	0.00	8'000.00	0	8'000	0.00	8'000.00
4910.00	Interne Verrechnung Dienstleistungen (nicht SF)	0.00	1'000.00	0	1'000	0.00	1'000.00
<b>02</b>	<b>Allgemeine Dienste</b>	<b>270'106.73</b>	<b>37'705.00</b>	<b>272'080</b>	<b>37'750</b>	<b>288'114.67</b>	<b>37'712.60</b>
	Nettoergebnis		232'401.73		234'330		250'402.07
<b>022</b>	<b>Allgemeine Dienste</b>	<b>253'409.40</b>	<b>27'845.00</b>	<b>258'200</b>	<b>28'000</b>	<b>272'431.33</b>	<b>28'062.60</b>
	Nettoergebnis		225'564.40		230'200		244'368.73
<b>0220</b>	<b>Allgemeine Dienste</b>	<b>253'409.40</b>	<b>27'845.00</b>	<b>258'200</b>	<b>28'000</b>	<b>272'431.33</b>	<b>28'062.60</b>
	Nettoergebnis		225'564.40		230'200		244'368.73
3000.00	Tag- und Sitzungsgelder in Behörden und Kommissionen	1'000.00	0.00	1'500	0	1'200.00	0.00
3010.00	Löhne Verwaltungspersonal	170'499.90	0.00	170'000	0	173'788.25	0.00
3050.00	AG-Beiträge AHV, IV, EO, ALV	11'311.20	0.00	10'000	0	11'449.03	0.00
3052.00	AG-Beiträge an Pensionskasse	17'419.20	0.00	18'000	0	17'942.65	0.00
3053.00	AG-Beiträge Unfallversicherungen	1'367.15	0.00	1'500	0	1'362.15	0.00
3054.00	AG-Beiträge an Familienausgleichskasse	2'695.70	0.00	2'500	0	2'766.57	0.00

Einzelkonten nach Funktionen	Rechnung 2022		Budget 2022		Rechnung 2021	
	Aufwand	Ertrag	Aufwand	Ertrag	Aufwand	Ertrag
3055.00 AG-Beiträge an Krankentaggeldversicherung	1'932.30	0.00	1'900	0	1'464.80	0.00
3090.00 Aus- und Weiterbildungskosten Personal	1'780.00	0.00	1'500	0	800.00	0.00
3100.00 Büromaterial	935.10	0.00	1'700	0	271.15	0.00
3101.00 Betriebs- und Verbrauchsmaterial	113.35	0.00	100	0	61.90	0.00
3102.00 Drucksachen, Publikationen, Kopien	2'981.56	0.00	6'000	0	9'946.71	0.00
3110.00 Anschaffungen Mobiliar und Geräte	0.00	0.00	0	0	851.50	0.00
3113.01 Anschaffungen IT-Geräte und Apparate	59.90	0.00	1'700	0	8'435.00	0.00
3118.00 Anschaffungen Software und Lizenzen	0.00	0.00	500	0	0.00	0.00
3130.00 Dienstleistungen Dritter	0.00	0.00	150	0	483.70	0.00
3130.01 Telefon, Porti, Internet	4'191.42	0.00	3'000	0	2'822.85	0.00
3134.00 Haftpflicht-/ Sachversicherungsprämien	1'115.05	0.00	1'100	0	1'115.05	0.00
3150.00 Unterhalt Mobiliar und Geräte	0.00	0.00	150	0	0.00	0.00
3158.00 Unterhalt Software, Lizenzen, Support	15'099.42	0.00	20'000	0	15'280.87	0.00
3161.00 Mieten, Benützungskosten Anlagen	3'041.25	0.00	3'400	0	3'305.95	0.00
3170.00 Spesenentschädigungen	13.50	0.00	100	0	0.00	0.00
3320.90 Planmässige Abschreibung immaterielle Anlagen	7'135.30	0.00	3'000	0	7'135.30	0.00
3611.00 Entschädigungen Kanton (Bewan, Servicegebühren, Quellensteuerprovisionen)	9'078.10	0.00	8'800	0	10'307.90	0.00
3636.00 Mitglieder- und Jahresbeiträge	1'640.00	0.00	1'600	0	1'640.00	0.00
4250.00 Verkaufserlöse	0.00	341.00	0	500	0.00	548.60
4611.00 Entschädigungen Kanton für Dienstleistungen	0.00	504.00	0	500	0.00	514.00
4612.00 Interne Verrechnung Dienstleistungen (SF)	0.00	23'000.00	0	23'000	0.00	23'000.00
4930.00 Interne Verrechnung von Betriebs- und Verwaltungskosten (nicht SF)	0.00	4'000.00	0	4'000	0.00	4'000.00
<b>029 Verwaltungsliegenschaften Nettoergebnis</b>	<b>16'697.33</b>	<b>9'860.00</b>	<b>13'880</b>	<b>9'750</b>	<b>15'683.34</b>	<b>9'650.00</b>
		6'837.33		4'130		6'033.34
<b>0290 Verwaltungsliegenschaften Nettoergebnis</b>	<b>15'708.73</b>	<b>7'460.00</b>	<b>13'150</b>	<b>7'350</b>	<b>14'910.54</b>	<b>7'250.00</b>
		8'248.73		5'800		7'660.54
3010.00 Löhne Abwart und Reinigungspersonal	5'048.39	0.00	5'000	0	5'196.39	0.00
3050.00 AG-Beiträge AHV, IV, EO, ALV	229.28	0.00	230	0	250.91	0.00
3052.00 AG-Beiträge an Pensionskasse	436.55	0.00	400	0	418.40	0.00
3053.00 AG-Beiträge an Unfallversicherungen	37.35	0.00	40	0	37.64	0.00
3054.00 AG-Beiträge an Familienausgleichskasse	56.17	0.00	80	0	61.75	0.00
3055.00 AG Beiträge an Krankentaggeldversicherung	3.89	0.00	0	0	0.00	0.00
3090.00 Aus- und Weiterbildung des Personals	0.00	0.00	100	0	0.00	0.00
3101.00 Betriebs- und Verbrauchsmaterial	319.00	0.00	500	0	738.25	0.00
3111.00 Anschaffung von Maschinen und Gerätschaften	0.00	0.00	4'500	0	483.50	0.00
3120.00 Ver- und Entsorgung	6'299.75	0.00	1'700	0	4'530.35	0.00
3134.00 Haftpflicht-/ Sachversicherungsprämien	1'684.85	0.00	100	0	1'705.65	0.00
3144.00 Unterhalt Gebäude, Einrichtungen	219.80	0.00	500	0	0.00	0.00
3151.00 Unterhalt Apparate, Maschinen, Geräte, Fahrzeuge, Werkzeuge	1'213.70	0.00	0	0	1'487.70	0.00
3170.00 Reisekosten und Spesen	160.00	0.00	0	0	0.00	0.00
4470.00 Pacht- und Mietzinse	0.00	5'210.00	0	5'100	0.00	5'000.00
4920.00 Interne Verrechnung von Mieten und Benützungskosten	0.00	2'250.00	0	2'250	0.00	2'250.00
<b>0291 Verwaltungsliegenschaft Feuerwehrmagazin Nettoergebnis</b>	<b>988.60</b>	<b>2'400.00</b>	<b>730</b>	<b>2'400</b>	<b>772.80</b>	<b>2'400.00</b>
	1'411.40		1'670		1'627.20	
3120.00 Ver- und Entsorgung	601.30	0.00	600	0	646.20	0.00
3134.00 Sachversicherungen	325.75	0.00	130	0	126.60	0.00
3144.00 Unterhalt Gebäude VV	61.55	0.00	0	0	0.00	0.00



Einzelkonten nach Funktionen		Rechnung 2022		Budget 2022		Rechnung 2021	
		Aufwand	Ertrag	Aufwand	Ertrag	Aufwand	Ertrag
4470.01	Pacht- und Mietzinse Liegenschaft	0.00	2'400.00	0	2'400	0.00	2'400.00
<b>1</b>	<b>Öffentliche Ordnung und Sicherheit, Verteidigung</b>	<b>83'945.60</b>	<b>71'031.70</b>	<b>57'650</b>	<b>49'500</b>	<b>60'194.20</b>	<b>55'401.65</b>
	Nettoergebnis		12'913.90		8'150		4'792.55
<b>11</b>	<b>Öffentliche Sicherheit</b>	<b>341.40</b>	<b>0.00</b>	<b>350</b>	<b>0</b>	<b>348.00</b>	<b>0.00</b>
	Nettoergebnis		341.40		350		348.00
<b>111</b>	<b>Polizei</b>	<b>341.40</b>	<b>0.00</b>	<b>350</b>	<b>0</b>	<b>348.00</b>	<b>0.00</b>
	Nettoergebnis		341.40		350		348.00
<b>1110</b>	<b>Polizei</b>	<b>341.40</b>	<b>0.00</b>	<b>350</b>	<b>0</b>	<b>348.00</b>	<b>0.00</b>
	Nettoergebnis		341.40		350		348.00
3631.00	Pauschalisierung Interventionskosten	341.40	0.00	350	0	348.00	0.00
<b>14</b>	<b>Allgemeines Rechtswesen</b>	<b>38'507.10</b>	<b>36'564.15</b>	<b>10'400</b>	<b>13'000</b>	<b>14'798.05</b>	<b>19'347.95</b>
	Nettoergebnis		1'942.95	2'600		4'549.90	
<b>140</b>	<b>Allgemeines Rechtswesen</b>	<b>38'507.10</b>	<b>36'564.15</b>	<b>10'400</b>	<b>13'000</b>	<b>14'798.05</b>	<b>19'347.95</b>
	Nettoergebnis		1'942.95	2'600		4'549.90	
<b>1400</b>	<b>Allgemeines Rechtswesen</b>	<b>38'507.10</b>	<b>36'564.15</b>	<b>10'400</b>	<b>13'000</b>	<b>14'798.05</b>	<b>19'347.95</b>
	Nettoergebnis		1'942.95	2'600		4'549.90	
3102.00	Drucksachen, Publikationen	165.85	0.00	1'000	0	1'278.30	0.00
3130.00	Dienstleistungen Dritter (Gebühren Kanton usw.)	4'507.70	0.00	1'800	0	4'524.50	0.00
3130.01	Dienstleistungen Dritter, Bauwesen	28'790.20	0.00	5'000	0	6'481.35	0.00
3132.00	Vermessungswerk, Nachführung und Neuvermessung	5'043.35	0.00	2'600	0	2'513.90	0.00
4210.00	Gebühren für Amtshandlungen	0.00	36'564.15	0	13'000	0.00	16'618.75
4260.00	Rückerstattungen Dritter	0.00	0.00	0	0	0.00	2'729.20
<b>15</b>	<b>Feuerwehr</b>	<b>34'167.55</b>	<b>34'167.55</b>	<b>36'600</b>	<b>36'500</b>	<b>35'753.70</b>	<b>35'753.70</b>
	Nettoergebnis		0.00		100		0.00
<b>150</b>	<b>Feuerwehr</b>	<b>34'167.55</b>	<b>34'167.55</b>	<b>36'600</b>	<b>36'500</b>	<b>35'753.70</b>	<b>35'753.70</b>
	Nettoergebnis		0.00		100		0.00
<b>1500</b>	<b>Feuerwehr</b>	<b>34'167.55</b>	<b>34'167.55</b>	<b>36'600</b>	<b>36'500</b>	<b>35'753.70</b>	<b>35'753.70</b>
	Nettoergebnis		0.00		100		0.00
3181.00	Abschreibungen Wehrdienstersatzabgaben	292.00	0.00	100	0	0.00	0.00
3612.00	Betriebsbeitrag Regio-Feuerwehr AMG	33'875.55	0.00	36'500	0	35'753.70	0.00
4200.00	FW-Ersatzabgaben	0.00	22'684.55	0	25'000	0.00	24'230.70
4634.00	Beiträge der Gebäudeversicherung	0.00	11'483.00	0	11'500	0.00	11'523.00
<b>16</b>	<b>Verteidigung</b>	<b>10'929.55</b>	<b>300.00</b>	<b>10'300</b>	<b>0</b>	<b>9'294.45</b>	<b>300.00</b>
	Nettoergebnis		10'629.55		10'300		8'994.45
<b>161</b>	<b>Militärische Verteidigung</b>	<b>-29.40</b>	<b>0.00</b>	<b>250</b>	<b>0</b>	<b>1'855.80</b>	<b>0.00</b>
	Nettoergebnis	29.40			250		1'855.80
<b>1610</b>	<b>Militärische Verteidigung</b>	<b>-29.40</b>	<b>0.00</b>	<b>250</b>	<b>0</b>	<b>1'855.80</b>	<b>0.00</b>
	Nettoergebnis	29.40			250		1'855.80
3612.00	Beitrag an Schiessanlage Rubigen	-29.40	0.00	250	0	1'855.80	0.00
<b>162</b>	<b>Zivile Verteidigung</b>	<b>10'958.95</b>	<b>300.00</b>	<b>10'050</b>	<b>0</b>	<b>7'438.65</b>	<b>300.00</b>
	Nettoergebnis		10'658.95		10'050		7'138.65

Einzelkonten nach Funktionen		Rechnung 2022		Budget 2022		Rechnung 2021	
		Aufwand	Ertrag	Aufwand	Ertrag	Aufwand	Ertrag
<b>1620</b>	<b>Zivilschutz</b>	<b>8'681.25</b>	<b>300.00</b>	<b>10'050</b>	<b>0</b>	<b>7'438.65</b>	<b>300.00</b>
	Nettoergebnis		8'381.25		10'050		7'138.65
3120.00	Wasser, Energie, Heizung	426.95	0.00	500	0	476.15	0.00
3130.00	Dienstleistungen Dritter	767.85	0.00	450	0	140.00	0.00
3134.00	Sach- und Haftpflichtversicherungen	169.80	0.00	100	0	170.50	0.00
3144.00	Unterhalt und Reparaturen Schutzräume	0.00	0.00	500	0	0.00	0.00
3612.00	Beiträge an Gemeinden und Zweckverbände (RKZ Ostermundigen)	3'316.65	0.00	2'000	0	1'559.10	0.00
3612.01	Beiträge an Gemeinden und Gemeindeverbände (RFO Bantiger)	4'000.00	0.00	6'500	0	5'092.90	0.00
4631.00	Beiträge von Kantonen und Konkordaten	0.00	300.00	0	0	0.00	300.00
<b>1627</b>	<b>Regionaler Führungsstab</b>	<b>2'277.70</b>	<b>0.00</b>	<b>0</b>	<b>0</b>	<b>0.00</b>	<b>0.00</b>
	Nettoergebnis		2'277.70		0		0.00
3632.00	Beitrag an die Stadt Bern	2'277.70	0.00	0	0	0.00	0.00
<b>2</b>	<b>Bildung</b>	<b>678'654.00</b>	<b>126'492.05</b>	<b>610'780</b>	<b>122'865</b>	<b>660'832.37</b>	<b>114'079.80</b>
	Nettoergebnis		552'161.95		487'915		546'752.57
<b>21</b>	<b>Obligatorische Schule</b>	<b>675'024.25</b>	<b>126'492.05</b>	<b>606'135</b>	<b>122'865</b>	<b>657'745.87</b>	<b>114'079.80</b>
	Nettoergebnis		548'532.20		483'270		543'666.07
<b>211</b>	<b>Eingangsstufe</b>	<b>90'823.65</b>	<b>0.00</b>	<b>88'500</b>	<b>0</b>	<b>98'463.75</b>	<b>0.00</b>
	Nettoergebnis		90'823.65		88'500		98'463.75
<b>2111</b>	<b>Basisstufe</b>	<b>90'823.65</b>	<b>0.00</b>	<b>88'500</b>	<b>0</b>	<b>98'463.75</b>	<b>0.00</b>
	Nettoergebnis		90'823.65		88'500		98'463.75
3611.00	Besoldungsanteil an Kanton	74'659.00	0.00	67'500	0	74'688.95	0.00
3900.00	Interne Verrechnung von Material- und Warenbezügen	16'164.65	0.00	21'000	0	23'774.80	0.00
<b>212</b>	<b>Primarstufe</b>	<b>160'943.90</b>	<b>16'164.65</b>	<b>169'565</b>	<b>21'000</b>	<b>183'607.15</b>	<b>23'774.80</b>
	Nettoergebnis		144'779.25		148'565		159'832.35
<b>2120</b>	<b>Primarstufe</b>	<b>160'943.90</b>	<b>16'164.65</b>	<b>169'565</b>	<b>21'000</b>	<b>183'607.15</b>	<b>23'774.80</b>
	Nettoergebnis		144'779.25		148'565		159'832.35
3020.00	Löhne Lehrkräfte Spezialfunktionen	4'977.65	0.00	4'500	0	9'272.10	0.00
3053.00	AG-Beiträge Unfall- und Personal-Haftpflichtversicherungen	12.50	0.00	15	0	23.45	0.00
3055.00	AG Beiträge an Krankentaggeldversicherung	13.85	0.00	0	0	89.60	0.00
3090.00	Aus-/ Weiterbildung des Personals	1'920.00	0.00	2'300	0	990.00	0.00
3100.00	Büromaterial	1'324.50	0.00	2'300	0	1'896.00	0.00
3101.00	Betriebs- und Verbrauchsmaterial	0.00	0.00	250	0	5'706.40	0.00
3102.00	Drucksachen, Publikationen	238.00	0.00	500	0	315.00	0.00
3103.00	Fachliteratur	447.00	0.00	300	0	298.00	0.00
3104.00	Schulmaterial und Lehrmittel	7'108.40	0.00	10'000	0	7'762.70	0.00
3104.01	Lehrmittel und Verbrauchsmaterial techn. und textiles Gestalten	5'162.50	0.00	6'500	0	4'824.95	0.00
3104.02	Bibliothek	2'585.65	0.00	2'000	0	2'019.05	0.00
3110.00	Anschaffungen Mobiliar und Geräte	308.55	0.00	2'600	0	2'075.90	0.00
3118.00	Anschaffung Software und Lizenzen	0.00	0.00	0	0	96.90	0.00
3130.00	Dienstleistungen Dritter	0.00	0.00	50	0	47.50	0.00
3130.01	Telefon, Porti, Internet	1'908.00	0.00	2'000	0	1'913.80	0.00
3134.00	Haftpflicht-/ Sachversicherungen	1'572.55	0.00	1'600	0	1'572.55	0.00
3151.00	Unterhalt und Reparatur Mobiliar und Geräte	475.55	0.00	2'000	0	2'550.55	0.00
3153.00	Unterhalt IT-Geräte, Drucker (Hardware)	0.00	0.00	500	0	0.00	0.00

Einzelkonten nach Funktionen	Rechnung 2022		Budget 2022		Rechnung 2021	
	Aufwand	Ertrag	Aufwand	Ertrag	Aufwand	Ertrag
3158.00 Unterhalt immaterielle Anlagen (Software)	6'752.00	0.00	9'000	0	8'371.55	0.00
3161.00 Mieten, Benützungskosten Anlagen	1'279.55	0.00	2'000	0	1'478.45	0.00
3170.00 Spesenentschädigungen	608.30	0.00	500	0	349.45	0.00
3171.00 Exkursionen, Schulreisen und Lager	2'698.45	0.00	3'000	0	1'830.30	0.00
3320.00 Planmässige Abschreibung Informatik	3'534.15	0.00	3'550	0	3'534.15	0.00
3611.00 Besoldungsanteil an Kanton	111'277.75	0.00	102'500	0	114'816.80	0.00
3612.00 Entschädigungen an Gemeinden und Gemeindeverbände	6'258.00	0.00	11'000	0	11'441.00	0.00
3636.00 Mitglieder- und Jahresbeiträge	481.00	0.00	600	0	331.00	0.00
4900.00 Interne Verrechnung von Material- und Warenbezügen	0.00	16'164.65	0	21'000	0.00	23'774.80
<b>213 Oberstufe Nettoergebnis</b>	<b>236'987.30</b>	<b>54'090.50</b> 182'896.80	<b>174'800</b>	<b>48'500</b> 126'300	<b>175'666.00</b>	<b>42'249.50</b> 133'416.50
<b>2130 Sekundarstufe I Nettoergebnis</b>	<b>236'987.30</b>	<b>54'090.50</b> 182'896.80	<b>174'800</b>	<b>48'500</b> 126'300	<b>175'666.00</b>	<b>42'249.50</b> 133'416.50
3612.00 Entschädigungen an Gemeinden und Gemeindeverbände	236'987.30	0.00	174'800	0	175'666.00	0.00
4611.00 Rückerstattung Besoldungsanteil Kanton	0.00	54'090.50	0	48'500	0.00	42'249.50
<b>214 Musikschulen Nettoergebnis</b>	<b>27'665.75</b>	<b>0.00</b> 27'665.75	<b>30'000</b>	<b>0</b> 30'000	<b>33'109.20</b>	<b>0.00</b> 33'109.20
<b>2140 Musikschulen Nettoergebnis</b>	<b>27'665.75</b>	<b>0.00</b> 27'665.75	<b>30'000</b>	<b>0</b> 30'000	<b>33'109.20</b>	<b>0.00</b> 33'109.20
3635.00 Beiträge an Musikschulen	27'665.75	0.00	30'000	0	33'109.20	0.00
<b>217 Schulliegenschaften Nettoergebnis</b>	<b>83'600.29</b>	<b>5'157.40</b> 78'442.89	<b>78'120</b>	<b>5'000</b> 73'120	<b>95'428.53</b>	<b>3'271.20</b> 92'157.33
<b>2170 Schulliegenschaften Nettoergebnis</b>	<b>48'773.56</b>	<b>0.00</b> 48'773.56	<b>43'730</b>	<b>0</b> 43'730	<b>57'499.43</b>	<b>0.00</b> 57'499.43
3010.00 Löhne Hauswarts- und Reinigungspersonal	20'156.25	0.00	20'000	0	24'151.72	0.00
3050.00 AG-Beiträge AHV, IV, EO, ALV,	1'128.50	0.00	1'100	0	1'219.33	0.00
3052.00 AG-Beiträge an Pensionskasse	1'325.55	0.00	1'800	0	1'594.00	0.00
3053.00 AG-Beiträge Unfallversicherungen	141.95	0.00	150	0	164.69	0.00
3054.00 AG-Beiträge an Familienausgleichskasse	275.40	0.00	260	0	299.19	0.00
3055.00 AG-Beiträge an Krankentaggeldversicherung	31.91	0.00	0	0	19.20	0.00
3101.00 Reinigungs- und Verbrauchsmaterial	980.95	0.00	2'000	0	2'261.15	0.00
3111.00 Anschaffungen Apparate, Maschinen,	2'095.40	0.00	0	0	2'822.55	0.00
3120.00 Ver- und Entsorgung	11'423.25	0.00	8'500	0	8'450.70	0.00
3134.00 Sachversicherungsprämien	1'655.80	0.00	1'700	0	1'678.80	0.00
3140.00 Unterhalt Umgebung Schulanlage	816.35	0.00	1'500	0	1'612.50	0.00
3144.00 Baulicher Unterhalt Liegenschaft (Schulbereich)	1'178.20	0.00	500	0	2'042.90	0.00
3151.00 Unterhalt Apparate, Maschinen, Werkzeuge	2'401.10	0.00	1'000	0	5'820.80	0.00
3161.00 Mieten, Benützungskosten Anlagen	600.50	0.00	500	0	485.00	0.00
3170.00 Reisekosten und Spesen	480.10	0.00	400	0	404.95	0.00
3300.40 Planmässige Abschreibung Hochbauten VV	4'082.35	0.00	4'320	0	4'471.95	0.00
<b>2171 Turnhalle Nettoergebnis</b>	<b>34'826.73</b>	<b>5'157.40</b> 29'669.33	<b>34'390</b>	<b>5'000</b> 29'390	<b>37'929.10</b>	<b>3'271.20</b> 34'657.90
3010.00 Löhne Hauswarts- und Reinigungspersonal	13'016.19	0.00	16'000	0	13'067.87	0.00

Einzelkonten nach Funktionen	Rechnung 2022		Budget 2022		Rechnung 2021	
	Aufwand	Ertrag	Aufwand	Ertrag	Aufwand	Ertrag
3050.00 AG-Beiträge AHV, IV, EO, ALV	672.64	0.00	700	0	713.30	0.00
3052.00 AG-Beiträge an Pensionskasse	1'131.50	0.00	1'100	0	1'084.45	0.00
3053.00 AG-Beiträge Unfallversicherungen	95.85	0.00	100	0	100.33	0.00
3054.00 AG-Beiträge an Familienausgleichskasse	165.05	0.00	190	0	175.15	0.00
3055.00 AG Beiträge an Krankentaggeldversicherung	13.95	0.00	0	0	0.00	0.00
3101.00 Betriebs- und Verbrauchsmaterial	1'448.10	0.00	1'800	0	1'227.40	0.00
3111.00 Anschaffung von Mobiliar und Gerätschaften	0.00	0.00	1'000	0	4'154.30	0.00
3120.00 Ver- und Entsorgung	11'822.80	0.00	8'000	0	8'870.95	0.00
3134.00 Sachversicherungsprämien	3'285.35	0.00	3'500	0	3'334.20	0.00
3144.00 Baulicher Unterhalt Liegenschaft Turnhalle und Werkhof	0.00	0.00	0	0	1'165.85	0.00
3151.00 Unterhalt Apparate, Maschinen, Werkzeuge	3'118.30	0.00	2'000	0	4'007.30	0.00
3170.00 Reisekosten und Spesen	57.00	0.00	0	0	28.00	0.00
4240.00 Benützungsgebühren und Dienstleistungen	0.00	5'157.40	0	5'000	0.00	3'271.20
<b>218 Tagesbetreuung</b>	<b>65'339.06</b>	<b>48'005.45</b>	<b>55'710</b>	<b>45'265</b>	<b>61'956.89</b>	<b>41'652.85</b>
Nettoergebnis		17'333.61		10'445		20'304.04
<b>2180 Tagesbetreuung</b>	<b>65'339.06</b>	<b>48'005.45</b>	<b>55'710</b>	<b>45'265</b>	<b>61'956.89</b>	<b>41'652.85</b>
Nettoergebnis		17'333.61		10'445		20'304.04
3010.00 Entschädigungen Tagesschule	37'564.18	0.00	26'900	0	37'754.99	0.00
3010.01 Löhne Hauswirts- und Reinigungspersonal	1'888.74	0.00	1'800	0	1'404.58	0.00
3050.00 AG-Beiträge AHV, IV, EO, ALV	2'367.56	0.00	1'750	0	2'397.23	0.00
3052.00 AG-Beiträge an Pensionskasse	1'050.20	0.00	1'000	0	1'006.55	0.00
3053.00 AG-Beiträge Unfallversicherungen	307.72	0.00	350	0	308.48	0.00
3054.00 AG-Beiträge an Familienausgleichskasse	575.47	0.00	400	0	582.61	0.00
3055.00 AG-Beiträge an Krankentaggeldversicherung	192.39	0.00	200	0	147.65	0.00
3090.00 Aus- und Weiterbildungskosten Personal	0.00	0.00	1'300	0	31.45	0.00
3101.00 Betriebs-, Verbrauchsmaterial	874.65	0.00	760	0	582.40	0.00
3105.00 Lebensmittel, Verpflegungskosten	13'236.10	0.00	13'000	0	12'165.50	0.00
3110.00 Anschaffungen Mobiliar und Geräte	1'119.00	0.00	1'300	0	85.00	0.00
3130.00 Dienstleistungen Dritter, allgemeiner Verwaltungsaufwand	770.00	0.00	1'600	0	40.00	0.00
3636.00 Beiträge an private Organisationen ohne Erwerbszweck	69.00	0.00	0	0	69.00	0.00
3920.00 Interne Verrechnung von Mieten, Benützungsgebühren	2'250.00	0.00	2'250	0	2'250.00	0.00
3930.00 Interne Verrechnung von Betriebs- und Verwaltungskosten	3'074.05	0.00	3'100	0	3'131.45	0.00
4240.00 Benützungsgebühren und Dienstleistungen (Elternbeiträge)	0.00	48'005.45	0	38'300	0.00	42'159.35
4631.00 Entschädigung Kanton	0.00	0.00	0	6'965	0.00	-506.50
<b>219 Obligatorische Schule</b>	<b>9'664.30</b>	<b>3'074.05</b>	<b>9'440</b>	<b>3'100</b>	<b>9'514.35</b>	<b>3'131.45</b>
Nettoergebnis		6'590.25		6'340		6'382.90
<b>2190 Schulleitung und Schulverwaltung</b>	<b>9'664.30</b>	<b>3'074.05</b>	<b>9'440</b>	<b>3'100</b>	<b>9'514.35</b>	<b>3'131.45</b>
Nettoergebnis		6'590.25		6'340		6'382.90
3010.00 Entschädigung Schulsekretariat	8'337.90	0.00	8'200	0	8'249.50	0.00
3050.00 AG-Beiträge AHV, IV, EO, ALV	528.50	0.00	520	0	539.65	0.00
3053.00 AG-Beiträge Unfallversicherungen	20.10	0.00	20	0	20.75	0.00
3054.00 AG-Beiträge an Familienausgleichskasse	128.70	0.00	130	0	131.40	0.00
3055.00 AG-Beiträge an Krankentaggeldversicherung	92.30	0.00	100	0	70.55	0.00

Einzelkonten nach Funktionen		Rechnung 2022		Budget 2022		Rechnung 2021	
		Aufwand	Ertrag	Aufwand	Ertrag	Aufwand	Ertrag
3101.00	Betriebs- und Verbrauchsmaterial	186.80	0.00	100	0	132.50	0.00
3170.00	Reisekosten und Spesen	370.00	0.00	370	0	370.00	0.00
4930.00	Interne Verrechnung von Betriebs- und Verwaltungskosten	0.00	3'074.05	0	3'100	0.00	3'131.45
<b>29</b>	<b>Übriges Bildungswesen</b>	<b>3'629.75</b>	<b>0.00</b>	<b>4'645</b>	<b>0</b>	<b>3'086.50</b>	<b>0.00</b>
	Nettoergebnis		3'629.75		4'645		3'086.50
<b>291</b>	<b>Verwaltung</b>	<b>3'203.00</b>	<b>0.00</b>	<b>4'205</b>	<b>0</b>	<b>2'653.00</b>	<b>0.00</b>
	Nettoergebnis		3'203.00		4'205		2'653.00
<b>2910</b>	<b>Verwaltung</b>	<b>3'203.00</b>	<b>0.00</b>	<b>4'205</b>	<b>0</b>	<b>2'653.00</b>	<b>0.00</b>
	Nettoergebnis		3'203.00		4'205		2'653.00
3000.00	Entschädigung, Tag- und Sitzungsgelder an Schulkommission	3'200.00	0.00	4'200	0	2'650.00	0.00
3053.00	AG-Beiträge Unfallversicherungen	3.00	0.00	5	0	3.00	0.00
<b>299</b>	<b>Bildung</b>	<b>426.75</b>	<b>0.00</b>	<b>440</b>	<b>0</b>	<b>433.50</b>	<b>0.00</b>
	Nettoergebnis		426.75		440		433.50
<b>2991</b>	<b>Erwachsenenbildung</b>	<b>426.75</b>	<b>0.00</b>	<b>440</b>	<b>0</b>	<b>433.50</b>	<b>0.00</b>
	Nettoergebnis		426.75		440		433.50
3636.00	Beiträge an private Organisationen ohne Erwerbszweck	426.75	0.00	440	0	433.50	0.00
<b>3</b>	<b>Kultur, Sport und Freizeit, Kirche</b>	<b>29'377.91</b>	<b>4'636.00</b>	<b>29'550</b>	<b>4'500</b>	<b>25'203.81</b>	<b>4'682.50</b>
	Nettoergebnis		24'741.91		25'050		20'521.31
<b>32</b>	<b>Kultur, übrige</b>	<b>22'187.61</b>	<b>4'636.00</b>	<b>21'800</b>	<b>4'500</b>	<b>17'698.71</b>	<b>4'682.50</b>
	Nettoergebnis		17'551.61		17'300		13'016.21
<b>329</b>	<b>Kultur</b>	<b>22'187.61</b>	<b>4'636.00</b>	<b>21'800</b>	<b>4'500</b>	<b>17'698.71</b>	<b>4'682.50</b>
	Nettoergebnis		17'551.61		17'300		13'016.21
<b>3290</b>	<b>Übrige Kultur</b>	<b>22'187.61</b>	<b>4'636.00</b>	<b>21'800</b>	<b>4'500</b>	<b>17'698.71</b>	<b>4'682.50</b>
	Nettoergebnis		17'551.61		17'300		13'016.21
3010.00	Löhne Verwaltungs- und Betriebspersonal	182.50	0.00	0	0	194.30	0.00
3050.00	AG-Beiträge an AHV, IV, EO, ALV	8.64	0.00	0	0	12.18	0.00
3053.00	AG-Beiträge Unfallversicherungen	0.32	0.00	0	0	0.47	0.00
3054.00	AG-Beiträge an Familienausgleichskasse	2.10	0.00	0	0	2.96	0.00
3055.00	AG-Beiträge an Krankentaggeldversicherung	1.50	0.00	0	0	0.00	0.00
3130.00	Bundesfeier	1'910.80	0.00	1'800	0	1'980.70	0.00
3130.01	Jungbürgerfeier	397.65	0.00	400	0	281.00	0.00
3130.02	Seniorenausflug	3'525.75	0.00	3'500	0	0.00	0.00
3632.00	Beitrag an Kulturförderung Stadt Bern	14'736.00	0.00	14'500	0	13'687.85	0.00
3634.00	Beiträge an öffentliche Unternehmen (RKBM)	180.75	0.00	200	0	180.75	0.00
3636.00	Beiträge an private Organisationen ohne Erwerbszweck	820.00	0.00	1'400	0	1'358.50	0.00
3636.01	Anlässe Allmendingen	421.60	0.00	0	0	0.00	0.00
4309.00	Übriger betrieblicher Ertrag (EvK)	0.00	4'636.00	0	4'500	0.00	4'682.50
<b>33</b>	<b>Medien</b>	<b>6'024.50</b>	<b>0.00</b>	<b>6'500</b>	<b>0</b>	<b>6'336.90</b>	<b>0.00</b>
	Nettoergebnis		6'024.50		6'500		6'336.90
<b>332</b>	<b>Massenmedien</b>	<b>6'024.50</b>	<b>0.00</b>	<b>6'500</b>	<b>0</b>	<b>6'336.90</b>	<b>0.00</b>
	Nettoergebnis		6'024.50		6'500		6'336.90

Einzelkonten nach Funktionen		Rechnung 2022		Budget 2022		Rechnung 2021	
		Aufwand	Ertrag	Aufwand	Ertrag	Aufwand	Ertrag
<b>3320</b>	<b>Massenmedien</b>	<b>6'024.50</b>	<b>0.00</b>	<b>6'500</b>	<b>0</b>	<b>6'336.90</b>	<b>0.00</b>
	Nettoergebnis		6'024.50		6'500		6'336.90
3102.00	Drucksachen, Publikationen (Infoblatt)	2'820.50	0.00	3'000	0	3'156.90	0.00
3118.00	Homepage	204.00	0.00	500	0	180.00	0.00
3930.00	Interne Verrechnung von Betriebs- und Verwaltungskosten	3'000.00	0.00	3'000	0	3'000.00	0.00
<b>34</b>	<b>Sport und Freizeit</b>	<b>1'165.80</b>	<b>0.00</b>	<b>1'250</b>	<b>0</b>	<b>1'168.20</b>	<b>0.00</b>
	Nettoergebnis		1'165.80		1'250		1'168.20
<b>342</b>	<b>Freizeit</b>	<b>1'165.80</b>	<b>0.00</b>	<b>1'250</b>	<b>0</b>	<b>1'168.20</b>	<b>0.00</b>
	Nettoergebnis		1'165.80		1'250		1'168.20
<b>3420</b>	<b>Freizeit</b>	<b>1'165.80</b>	<b>0.00</b>	<b>1'250</b>	<b>0</b>	<b>1'168.20</b>	<b>0.00</b>
	Nettoergebnis		1'165.80		1'250		1'168.20
3636.00	Beiträge an private Organisationen	115.80	0.00	150	0	118.20	0.00
3636.01	SCA Allmendingen, jährlicher Beitrag	1'050.00	0.00	1'100	0	1'050.00	0.00
<b>4</b>	<b>Gesundheit</b>	<b>1'043.30</b>	<b>0.00</b>	<b>1'350</b>	<b>0</b>	<b>1'223.55</b>	<b>0.00</b>
	Nettoergebnis		1'043.30		1'350		1'223.55
<b>43</b>	<b>Gesundheit</b>	<b>1'043.30</b>	<b>0.00</b>	<b>1'350</b>	<b>0</b>	<b>1'223.55</b>	<b>0.00</b>
	Nettoergebnis		1'043.30		1'350		1'223.55
<b>433</b>	<b>Schulgesundheitsdienst</b>	<b>875.00</b>	<b>0.00</b>	<b>1'150</b>	<b>0</b>	<b>1'012.55</b>	<b>0.00</b>
	Nettoergebnis		875.00		1'150		1'012.55
<b>4330</b>	<b>Schulgesundheitsdienst</b>	<b>215.00</b>	<b>0.00</b>	<b>500</b>	<b>0</b>	<b>380.95</b>	<b>0.00</b>
	Nettoergebnis		215.00		500		380.95
3136.00	Schularzthonorare	215.00	0.00	500	0	380.95	0.00
<b>4331</b>	<b>Schulzahnpflege</b>	<b>660.00</b>	<b>0.00</b>	<b>650</b>	<b>0</b>	<b>631.60</b>	<b>0.00</b>
	Nettoergebnis		660.00		650		631.60
3136.00	Zahnarztthonorare	660.00	0.00	650	0	631.60	0.00
<b>434</b>	<b>Lebensmittelkontrolle</b>	<b>168.30</b>	<b>0.00</b>	<b>200</b>	<b>0</b>	<b>211.00</b>	<b>0.00</b>
	Nettoergebnis		168.30		200		211.00
<b>4340</b>	<b>Lebensmittelkontrolle</b>	<b>168.30</b>	<b>0.00</b>	<b>200</b>	<b>0</b>	<b>211.00</b>	<b>0.00</b>
	Nettoergebnis		168.30		200		211.00
3612.00	Beiträge an Gemeinden und Verbände (Pilzkontrolle)	168.30	0.00	200	0	211.00	0.00
<b>5</b>	<b>Soziale Sicherheit</b>	<b>478'559.40</b>	<b>13'756.90</b>	<b>494'850</b>	<b>1'350</b>	<b>466'018.40</b>	<b>7'478.34</b>
	Nettoergebnis		464'802.50		493'500		458'540.06
<b>53</b>	<b>Alter + Hinterlassene</b>	<b>140'125.10</b>	<b>0.00</b>	<b>147'200</b>	<b>0</b>	<b>144'058.00</b>	<b>0.00</b>
	Nettoergebnis		140'125.10		147'200		144'058.00
<b>531</b>	<b>Alters- und Hinterlassenenversicherung AHV</b>	<b>8'183.10</b>	<b>0.00</b>	<b>8'600</b>	<b>0</b>	<b>8'034.00</b>	<b>0.00</b>
	Nettoergebnis		8'183.10		8'600		8'034.00
<b>5310</b>	<b>Alters- und Hinterlassenenversicherung AHV</b>	<b>8'183.10</b>	<b>0.00</b>	<b>8'600</b>	<b>0</b>	<b>8'034.00</b>	<b>0.00</b>
	Nettoergebnis		8'183.10		8'600		8'034.00
3612.00	Betriebsbeitrag Muri (AHV-Zweigstelle)	8'183.10	0.00	8'600	0	8'034.00	0.00

Einzelkonten nach Funktionen		Rechnung 2022		Budget 2022		Rechnung 2021	
		Aufwand	Ertrag	Aufwand	Ertrag	Aufwand	Ertrag
<b>532</b>	<b>Ergänzungsleistungen AHV / IV</b>	<b>131'942.00</b>	<b>0.00</b>	<b>138'600</b>	<b>0</b>	<b>136'024.00</b>	<b>0.00</b>
	Nettoergebnis		131'942.00		138'600		136'024.00
<b>5320</b>	<b>Ergänzungsleistungen AHV / IV</b>	<b>131'942.00</b>	<b>0.00</b>	<b>138'600</b>	<b>0</b>	<b>136'024.00</b>	<b>0.00</b>
	Nettoergebnis		131'942.00		138'600		136'024.00
3631.00	Beitrag an Kanton, Ergänzungsleistungen	131'942.00	0.00	138'600	0	136'024.00	0.00
<b>54</b>	<b>Familie und Jugend</b>	<b>21'522.25</b>	<b>13'756.90</b>	<b>6'950</b>	<b>1'350</b>	<b>16'114.50</b>	<b>7'478.34</b>
	Nettoergebnis		7'765.35		5'600		8'636.16
<b>541</b>	<b>Familienzulagen</b>	<b>2'725.00</b>	<b>0.00</b>	<b>3'450</b>	<b>0</b>	<b>3'247.00</b>	<b>0.00</b>
	Nettoergebnis		2'725.00		3'450		3'247.00
<b>5410</b>	<b>Familienzulagen</b>	<b>2'725.00</b>	<b>0.00</b>	<b>3'450</b>	<b>0</b>	<b>3'247.00</b>	<b>0.00</b>
	Nettoergebnis		2'725.00		3'450		3'247.00
3631.00	Beitrag an Kanton, Familienzulagen	2'725.00	0.00	3'450	0	3'247.00	0.00
<b>544</b>	<b>Jugendschutz</b>	<b>251.10</b>	<b>0.00</b>	<b>500</b>	<b>0</b>	<b>299.55</b>	<b>0.00</b>
	Nettoergebnis		251.10		500		299.55
<b>5440</b>	<b>Jugendschutz allgemein</b>	<b>251.10</b>	<b>0.00</b>	<b>500</b>	<b>0</b>	<b>299.55</b>	<b>0.00</b>
	Nettoergebnis		251.10		500		299.55
3636.00	Verschiedene Beiträge gemeinnützige Institutionen	251.10	0.00	500	0	299.55	0.00
<b>545</b>	<b>Leistungen an Familien</b>	<b>18'546.15</b>	<b>13'756.90</b>	<b>3'000</b>	<b>1'350</b>	<b>12'567.95</b>	<b>7'478.34</b>
	Nettoergebnis		4'789.25		1'650		5'089.61
<b>5450</b>	<b>Leistungen an Familien allgemein</b>	<b>0.00</b>	<b>0.00</b>	<b>1'000</b>	<b>0</b>	<b>900.00</b>	<b>0.00</b>
	Nettoergebnis		0.00		1'000		900.00
3637.00	Beiträge an private Haushalte	0.00	0.00	1'000	0	900.00	0.00
<b>5451</b>	<b>Kinderkrippen und Kinderhorte</b>	<b>18'546.15</b>	<b>13'756.90</b>	<b>2'000</b>	<b>1'350</b>	<b>11'667.95</b>	<b>7'478.34</b>
	Nettoergebnis		4'789.25		650		4'189.61
3612.00	Kinderkrippen, Betriebsbeiträge	18'546.15	0.00	2'000	0	11'667.95	0.00
4611.00	Beitrag Kanton	0.00	13'756.90	0	1'350	0.00	7'478.34
<b>57</b>	<b>Sozialhilfe und Asylwesen</b>	<b>316'912.05</b>	<b>0.00</b>	<b>340'700</b>	<b>0</b>	<b>305'845.90</b>	<b>0.00</b>
	Nettoergebnis		316'912.05		340'700		305'845.90
<b>579</b>	<b>Sozialhilfe</b>	<b>316'912.05</b>	<b>0.00</b>	<b>340'700</b>	<b>0</b>	<b>305'845.90</b>	<b>0.00</b>
	Nettoergebnis		316'912.05		340'700		305'845.90
<b>5790</b>	<b>Sozialhilfe</b>	<b>9'193.50</b>	<b>0.00</b>	<b>8'900</b>	<b>0</b>	<b>8'877.00</b>	<b>0.00</b>
	Nettoergebnis		9'193.50		8'900		8'877.00
3612.00	Betriebsbeitrag Sozialdienst Muri	7'900.00	0.00	7'900	0	7'900.00	0.00
3636.00	Verschiedene Beiträge gemeinnützige Institutionen	1'293.50	0.00	1'000	0	977.00	0.00
<b>5799</b>	<b>Lastenausgleich Sozialhilfe</b>	<b>307'718.55</b>	<b>0.00</b>	<b>331'800</b>	<b>0</b>	<b>296'968.90</b>	<b>0.00</b>
	Nettoergebnis		307'718.55		331'800		296'968.90
3611.00	Beitrag an Kanton, Sozialhilfe	307'718.55	0.00	331'800	0	296'968.90	0.00
<b>6</b>	<b>Verkehr und Nachrichtenübermittlung</b>	<b>187'313.45</b>	<b>5'875.11</b>	<b>211'450</b>	<b>2'900</b>	<b>172'661.78</b>	<b>2'300.00</b>
	Nettoergebnis		181'438.34		208'550		170'361.78

Einzelkonten nach Funktionen		Rechnung 2022		Budget 2022		Rechnung 2021	
		Aufwand	Ertrag	Aufwand	Ertrag	Aufwand	Ertrag
<b>61</b>	<b>Strassenverkehr</b>	<b>93'272.55</b>	<b>5'875.11</b>	<b>105'350</b>	<b>2'900</b>	<b>82'144.63</b>	<b>2'300.00</b>
	Nettoergebnis		87'397.44		102'450		79'844.63
<b>615</b>	<b>Gemeindestrassen</b>	<b>93'272.55</b>	<b>5'875.11</b>	<b>105'350</b>	<b>2'900</b>	<b>82'144.63</b>	<b>2'300.00</b>
	Nettoergebnis		87'397.44		102'450		79'844.63
<b>6150</b>	<b>Gemeindestrassen</b>	<b>93'272.55</b>	<b>4'675.11</b>	<b>105'350</b>	<b>1'750</b>	<b>82'144.63</b>	<b>1'100.00</b>
	Nettoergebnis		88'597.44		103'600		81'044.63
3010.00	Löhne Verwaltungs- und Betriebspersonal	27'232.50	0.00	28'000	0	31'533.45	0.00
3050.00	AG-Beiträge AHV, IV, EO, ALV	979.19	0.00	700	0	1'133.63	0.00
3053.00	AG-Beiträge Unfallversicherungen	192.80	0.00	200	0	212.30	0.00
3054.00	AG-Beiträge an Familienausgleichskasse	259.41	0.00	300	0	303.88	0.00
3055.00	AG-Beiträge an Krankentaggeldversicherung	71.73	0.00	400	0	68.85	0.00
3090.00	Aus- und Weiterbildung	0.00	0.00	200	0	0.00	0.00
3101.00	Betriebs- und Verbrauchsmaterial	1'366.10	0.00	4'000	0	2'342.20	0.00
3111.00	Anschaffungen Maschinen und Werkzeuge	1'867.40	0.00	500	0	764.40	0.00
3120.00	Energie Strassenbeleuchtung	2'041.10	0.00	2'300	0	2'235.05	0.00
3120.01	Ver- und Entsorgung	0.00	0.00	100	0	0.00	0.00
3130.01	Dienstleistungen Dritter	0.00	0.00	100	0	3'371.40	0.00
3134.00	Versicherungsprämien	1'662.75	0.00	1'900	0	1'901.70	0.00
3137.00	Steuern und Abgaben	146.55	0.00	250	0	146.55	0.00
3141.00	Unterhalt Strassen/Verkehrswege	37'082.87	0.00	25'000	0	5'695.07	0.00
3141.02	Schneeräumung	3'616.30	0.00	3'000	0	10'392.50	0.00
3141.03	Unterhalt Strassenbeleuchtung	2'763.20	0.00	2'800	0	5'601.50	0.00
3144.00	Unterhalt Hochbauten, Gebäude (Bushaltestellen)	0.00	0.00	20'300	0	0.00	0.00
3151.00	Unterhalt Fahrzeuge, Maschinen, Geräte	125.00	0.00	1'000	0	4'110.60	0.00
3161.00	Miete Maschinen, Geräte (Radargerät etc.)	4'196.15	0.00	4'000	0	4'670.35	0.00
3170.00	Reisekosten und Spesen	2'122.20	0.00	2'000	0	2'432.30	0.00
3300.10	Planmässige Abschreibung Strassen VV	6'559.50	0.00	8'300	0	5'228.90	0.00
3300.40	Planmässige Abschreibung Hochbauten VV	987.80	0.00	0	0	0.00	0.00
4260.00	Rückerstattungen Dritter	0.00	1'767.75	0	250	0.00	1'100.00
4631.00	Kantonsbeitrag öffentliche Beleuchtung	0.00	2'907.36	0	1'500	0.00	0.00
<b>6155</b>	<b>Parkplätze</b>	<b>0.00</b>	<b>1'200.00</b>	<b>0</b>	<b>1'150</b>	<b>0.00</b>	<b>1'200.00</b>
	Nettoergebnis	1'200.00		1'150		1'200.00	
4240.00	Benützungsgebühren und Dienstleistungen	0.00	1'200.00	0	1'150	0.00	1'200.00
<b>62</b>	<b>Öffentlicher Verkehr</b>	<b>92'873.30</b>	<b>0.00</b>	<b>105'000</b>	<b>0</b>	<b>89'382.10</b>	<b>0.00</b>
	Nettoergebnis		92'873.30		105'000		89'382.10
<b>629</b>	<b>Öffentlicher Verkehr</b>	<b>92'873.30</b>	<b>0.00</b>	<b>105'000</b>	<b>0</b>	<b>89'382.10</b>	<b>0.00</b>
	Nettoergebnis		92'873.30		105'000		89'382.10
<b>6291</b>	<b>Gemeindeanteil Öffentlicher Verkehr</b>	<b>92'873.30</b>	<b>0.00</b>	<b>105'000</b>	<b>0</b>	<b>89'382.10</b>	<b>0.00</b>
	Nettoergebnis		92'873.30		105'000		89'382.10
3631.00	Lastenausgleich öffentlicher Verkehr	92'873.30	0.00	105'000	0	89'382.10	0.00
<b>63</b>	<b>Verkehr, übrige</b>	<b>1'167.60</b>	<b>0.00</b>	<b>1'100</b>	<b>0</b>	<b>1'135.05</b>	<b>0.00</b>
	Nettoergebnis		1'167.60		1'100		1'135.05
<b>631</b>	<b>Schifffahrt</b>	<b>1'167.60</b>	<b>0.00</b>	<b>1'100</b>	<b>0</b>	<b>1'135.05</b>	<b>0.00</b>
	Nettoergebnis		1'167.60		1'100		1'135.05



Einzelkonten nach Funktionen		Rechnung 2022		Budget 2022		Rechnung 2021	
		Aufwand	Ertrag	Aufwand	Ertrag	Aufwand	Ertrag
<b>6310</b>	<b>Schifffahrt</b>	<b>1'167.60</b>	<b>0.00</b>	<b>1'100</b>	<b>0</b>	<b>1'135.05</b>	<b>0.00</b>
	Nettoergebnis		1'167.60		1'100		1'135.05
3612.00	Betriebsbeitrag Fähre Muri	1'167.60	0.00	1'100	0	1'135.05	0.00
<b>7</b>	<b>Umweltschutz und Raumordnung</b>	<b>444'868.55</b>	<b>408'401.56</b>	<b>410'495</b>	<b>377'975</b>	<b>548'781.99</b>	<b>505'750.25</b>
	Nettoergebnis		36'466.99		32'520		43'031.74
<b>71</b>	<b>Wasserversorgung</b>	<b>167'707.11</b>	<b>167'707.11</b>	<b>147'695</b>	<b>147'695</b>	<b>198'209.12</b>	<b>198'209.12</b>
<b>710</b>	<b>Wasserversorgung</b>	<b>167'707.11</b>	<b>167'707.11</b>	<b>147'695</b>	<b>147'695</b>	<b>198'209.12</b>	<b>198'209.12</b>
<b>7101</b>	<b>Wasserversorgung [Gemeindebetrieb]</b>	<b>167'707.11</b>	<b>167'707.11</b>	<b>147'695</b>	<b>147'695</b>	<b>198'209.12</b>	<b>198'209.12</b>
3010.00	Löhne des Verwaltungs- und Betriebspersonals	274.50	0.00	500	0	502.05	0.00
3050.00	AG-Beiträge AHV, IV, EO, ALV	8.85	0.00	10	0	21.70	0.00
3053.00	AG-Beiträge Unfall- und Personal-Haftpflichtversicherungen	2.54	0.00	5	0	3.84	0.00
3054.00	AG-Beiträge an Familienausgleichskasse	2.59	0.00	0	0	5.88	0.00
3101.00	Betriebs- und Verbrauchsmaterial	63.50	0.00	100	0	0.00	0.00
3120.00	Ver- und Entsorgung	-72.05	0.00	2'400	0	2'617.25	0.00
3130.00	Dienstleistungen Dritter	12'061.70	0.00	10'000	0	13'768.35	0.00
3130.01	Dienstleistungen Dritter (Wasserbezug)	78'973.00	0.00	72'500	0	72'800.00	0.00
3132.00	Amtliche Wasserproben	1'215.20	0.00	800	0	1'537.60	0.00
3134.00	Sachversicherungsprämien	470.65	0.00	500	0	475.00	0.00
3143.00	Unterhalt Leitungsnetz, Hydranten	19'862.46	0.00	7'000	0	52'219.90	0.00
3151.00	Unterhalt Material und Geräte	0.00	0.00	250	0	0.00	0.00
3158.00	Unterhalt, Nachführung GIS	1'405.75	0.00	500	0	6'765.80	0.00
3170.00	Reisekosten und Spesen	5.00	0.00	0	0	28.00	0.00
3181.20	Tatsächliche Forderungsverluste	0.87	0.00	0	0	0.05	0.00
3300.30	Planmässige Abschreibungen Tiefbauten	5'267.55	0.00	5'330	0	29.70	0.00
3510.10	Einlage SF Werterhalt, Wiederbeschaffungswert	36'165.00	0.00	34'800	0	24'469.00	0.00
3510.50	Einlage SF Werterhalt, Anschlussgebühren	0.00	0.00	1'000	0	10'965.00	0.00
3612.00	Interne Verrechnung von Dienstleistungen (SF)	3'000.00	0.00	3'000	0	3'000.00	0.00
3612.01	Interne Verrechnung von Betriebs- und Verwaltungskosten (SF)	9'000.00	0.00	9'000	0	9'000.00	0.00
4240.00	Benützungs- und Grundgebühren	0.00	143'068.80	0	135'000	0.00	141'333.50
4240.50	Erlös aus Anschlussgebühren	0.00	0.00	0	1'000	0.00	10'965.00
4260.00	Rückerstattungen Dritter	0.00	125.95	0	0	0.00	10'565.00
4409.00	Interne Verrechnung kalk. Zinsen und Finanzaufwand	0.00	779.15	0	1'000	0.00	893.00
4463.01	Erträge aus Beteiligungen, Dividenden	0.00	250.00	0	0	0.00	0.00
4510.10	Entnahme SF Werterhalt, Wiederbeschaffungswert	0.00	5'267.55	0	5'330	0.00	29.70
9011.10	SF Wasser, Entnahme Aufwandüberschuss	0.00	18'215.66	0	5'365	0.00	34'422.92
<b>72</b>	<b>Abwasserentsorgung</b>	<b>163'377.30</b>	<b>163'377.30</b>	<b>156'050</b>	<b>156'050</b>	<b>226'560.28</b>	<b>226'560.28</b>
<b>720</b>	<b>Abwasserentsorgung</b>	<b>163'377.30</b>	<b>163'377.30</b>	<b>156'050</b>	<b>156'050</b>	<b>226'560.28</b>	<b>226'560.28</b>
<b>7201</b>	<b>Abwasserentsorgung [Gemeindebetrieb]</b>	<b>163'377.30</b>	<b>163'377.30</b>	<b>156'050</b>	<b>156'050</b>	<b>226'560.28</b>	<b>226'560.28</b>
3010.00	Löhne des Verwaltungs- und Betriebspersonals	123.55	0.00	300	0	137.25	0.00
3050.00	AG-Beiträge AHV, IV, EO, ALV	5.25	0.00	10	0	5.99	0.00
3053.00	AG-Beiträge Unfall- und Personal-Haftpflichtversicherungen	1.18	0.00	5	0	1.30	0.00
3054.00	AG-Beiträge an Familienausgleichskasse	1.53	0.00	0	0	1.75	0.00
3101.00	Betriebs- und Verbrauchsmaterial	63.50	0.00	0	0	0.00	0.00

Einzelkonten nach Funktionen	Rechnung 2022		Budget 2022		Rechnung 2021	
	Aufwand	Ertrag	Aufwand	Ertrag	Aufwand	Ertrag
3130.00 Dienstleistungen Dritter	209.45	0.00	1'000	0	409.45	0.00
3143.00 Unterhalt Leitungsnetz	1'857.00	0.00	2'000	0	15'002.20	0.00
3158.00 Unterhalt, Nachführung GIS	600.00	0.00	500	0	2'592.70	0.00
3170.00 Reisekosten und Spesen	6.00	0.00	0	0	5.60	0.00
3181.30 Tatsächliche Forderungsverluste	0.86	0.00	0	0	0.20	0.00
3300.30 Planmässige Abschreibungen Tiefbauten	3'035.40	0.00	3'650	0	2'643.20	0.00
3300.99 Planm. Abschr. VV ARA (best. VV bei Uebergang auf HRM2)	0.00	0.00	0	0	7'689.98	0.00
3409.00 Interne Verrechnung kalk. Zinsen und Finanzaufwand	72.25	0.00	330	0	211.45	0.00
3510.10 Einlage in SF Werterhalt, Wiederbeschaffungswert	84'327.00	0.00	83'000	0	28'769.00	0.00
3510.50 Einlage in SF Werterhalt, Anschlussgebühren	0.00	0.00	1'000	0	55'558.00	0.00
3612.00 Interne Verrechnung von Dienstleistungen (SF)	3'000.00	0.00	3'000	0	3'000.00	0.00
3612.01 Interne Verrechnung von Betriebs- und Verwaltungskosten (SF)	9'000.00	0.00	9'000	0	9'000.00	0.00
3632.00 Betriebsbeitrag ARA Worb / Muri / Rubigen	4'425.20	0.00	2'000	0	4'255.70	0.00
3634.00 Betriebsbeitrag ARA Region Bern	39'720.00	0.00	37'000	0	38'259.00	0.00
3637.00 Beitrag an private Haushaltungen	1'400.00	0.00	1'400	0	1'400.00	0.00
3660.20 Planmässige Abschreibung Investitionsbeiträge an Gemeinden und Gemeindeverbände	2'736.30	0.00	1'400	0	2'736.30	0.00
4240.00 Benützungs- und Grundgebühren	0.00	152'745.60	0	150'000	0.00	155'681.50
4240.50 Erlös aus Anschlussgebühren	0.00	0.00	0	1'000	0.00	55'558.00
4260.00 Rückerstattungen Dritter	0.00	0.00	0	0	0.00	2'251.30
4463.01 Erträge aus Beteiligungen, Dividenden	0.00	4'860.00	0	0	0.00	0.00
4510.10 Entnahme SF Werterhalt, Wiederbeschaffungswert	0.00	5'771.70	0	5'050	0.00	13'069.48
9010.20 SF Abwasser, Einlage Ertragsüberschuss	12'792.83	0.00	10'455	0	54'881.21	0.00
<b>73 Abfall</b>	<b>72'718.40</b>	<b>72'718.40</b>	<b>73'880</b>	<b>73'880</b>	<b>74'631.70</b>	<b>74'631.70</b>
<b>730 Abfall</b>	<b>72'718.40</b>	<b>72'718.40</b>	<b>73'880</b>	<b>73'880</b>	<b>74'631.70</b>	<b>74'631.70</b>
<b>7301 Abfall [Gemeindebetrieb]</b>	<b>72'718.40</b>	<b>72'718.40</b>	<b>73'880</b>	<b>73'880</b>	<b>74'631.70</b>	<b>74'631.70</b>
3010.00 Löhne des Verwaltungs- und Betriebspersonals	1'396.25	0.00	1'600	0	1'835.45	0.00
3050.00 AG-Beiträge AHV, IV, EO, ALV	40.13	0.00	55	0	54.57	0.00
3053.00 AG-Beiträge Unfall- und Personal-Haftpflichtversicherungen	11.34	0.00	15	0	15.10	0.00
3054.00 AG-Beiträge an Familienausgleichskasse	11.04	0.00	10	0	15.26	0.00
3055.00 AG Beiträge an Krankentaggeldversicherung	2.42	0.00	0	0	0.00	0.00
3101.00 Betriebs- und Verbrauchsmaterial	3'479.05	0.00	1'000	0	269.25	0.00
3130.00 Abfuhr- und Transportkosten	30'754.80	0.00	30'000	0	30'423.10	0.00
3130.01 AVAG, Entsorgungskosten	22'523.25	0.00	28'000	0	25'096.15	0.00
3130.02 Dienstleistungen Dritter, Spezialsammlungen	2'223.60	0.00	3'000	0	2'438.35	0.00
3130.03 Provisionen Markenverkauf	2'032.70	0.00	2'300	0	2'048.00	0.00
3134.00 Sach- und Haftpflichtversicherungsprämien	51.20	0.00	50	0	51.20	0.00
3170.00 Reisekosten und Spesen	186.00	0.00	250	0	215.50	0.00
3612.00 Interne Verrechnung von Dienstleistungen (SF)	2'000.00	0.00	2'000	0	2'000.00	0.00
3612.01 Interne Verrechnung von Betriebs- und Verwaltungskosten (SF)	5'000.00	0.00	5'000	0	5'000.00	0.00
3632.00 Betriebsbeitrag an regionale Tierkörpersammelstelle	407.85	0.00	600	0	183.95	0.00
4240.00 Grundgebühren	0.00	36'960.00	0	36'000	0.00	36'971.65
4240.01 Gebührenmarkenerträge	0.00	31'756.00	0	33'000	0.00	33'004.40

Einzelkonten nach Funktionen	Rechnung 2022		Budget 2022		Rechnung 2021	
	Aufwand	Ertrag	Aufwand	Ertrag	Aufwand	Ertrag
4250.00 Verkauf Altmaterialien	0.00	1'741.30	0	500	0.00	1'693.10
4260.00 Rückerstattungen Dritter	0.00	2'096.35	0	1'000	0.00	2'911.30
4409.00 Interne Verrechnung kalk. Zinsen und Finanzaufwand	0.00	56.25	0	50	0.00	51.25
4463.01 Erträge aus Beteiligungen, Dividenden	0.00	108.50	0	0	0.00	0.00
9010.30 SF Abfall, Einlage Ertragsüberschuss	2'598.77	0.00	0	0	4'985.82	0.00
9011.30 SF Abfall, Entnahme Aufwandüberschuss	0.00	0.00	0	3'330	0.00	0.00
<b>74 Verbauungen</b>	<b>14'889.05</b>	<b>3'618.75</b>	<b>6'800</b>	<b>350</b>	<b>21'604.45</b>	<b>318.75</b>
Nettoergebnis		11'270.30		6'450		21'285.70
<b>741 Gewässerverbauungen</b>	<b>14'749.05</b>	<b>3'618.75</b>	<b>5'000</b>	<b>350</b>	<b>20'424.25</b>	<b>318.75</b>
Nettoergebnis		11'130.30		4'650		20'105.50
<b>7410 Gewässerverbauungen</b>	<b>14'749.05</b>	<b>3'618.75</b>	<b>5'000</b>	<b>350</b>	<b>20'424.25</b>	<b>318.75</b>
Nettoergebnis		11'130.30		4'650		20'105.50
3010.00 Löhne des Verwaltungs- und Betriebspersonals	0.00	0.00	0	0	439.20	0.00
3050.00 AG-Beiträge AHV, IV, EO, ALV	0.00	0.00	0	0	19.15	0.00
3053.00 AG-Beiträge Unfall- und Personal-Haftpflichtversicherungen	0.00	0.00	0	0	4.42	0.00
3054.00 AG-Beiträge an Familienausgleichskasse	0.00	0.00	0	0	5.59	0.00
3130.00 Dienstleistungen Dritter	7'655.00	0.00	5'000	0	19'548.19	0.00
3170.00 Reisekosten und Spesen	0.00	0.00	0	0	66.00	0.00
3190.00 Schadenersatzleistungen	6'809.30	0.00	0	0	0.00	0.00
3631.00 Beiträge an Kantone und Konkordate	284.75	0.00	0	0	341.70	0.00
4631.00 Kantonsbeitrag an Uferschutz	0.00	3'618.75	0	350	0.00	318.75
<b>745 Naturgefahren</b>	<b>140.00</b>	<b>0.00</b>	<b>1'800</b>	<b>0</b>	<b>1'180.20</b>	<b>0.00</b>
Nettoergebnis		140.00		1'800		1'180.20
<b>7450 Naturgefahren</b>	<b>140.00</b>	<b>0.00</b>	<b>1'800</b>	<b>0</b>	<b>1'180.20</b>	<b>0.00</b>
Nettoergebnis		140.00		1'800		1'180.20
3132.00 Honorare externe Berater, Gutachter, Fachexperten etc.	140.00	0.00	0	0	1'180.20	0.00
3134.00 Beitrag Einsatzkostenversicherung GVB	0.00	0.00	1'800	0	0.00	0.00
<b>75 Arten- und Landschaftsschutz</b>	<b>11'051.15</b>	<b>0.00</b>	<b>10'000</b>	<b>0</b>	<b>10'044.34</b>	<b>0.00</b>
Nettoergebnis		11'051.15		10'000		10'044.34
<b>750 Arten- und Landschaftsschutz</b>	<b>11'051.15</b>	<b>0.00</b>	<b>10'000</b>	<b>0</b>	<b>10'044.34</b>	<b>0.00</b>
Nettoergebnis		11'051.15		10'000		10'044.34
<b>7500 Arten- und Landschaftsschutz</b>	<b>11'051.15</b>	<b>0.00</b>	<b>10'000</b>	<b>0</b>	<b>10'044.34</b>	<b>0.00</b>
Nettoergebnis		11'051.15		10'000		10'044.34
3132.01 Honorare externe Berater, Gutachter, Fachpersonen	5'920.20	0.00	5'000	0	5'563.30	0.00
3637.00 Beitrag ökologische Ausgleichsmassnahmen	5'130.95	0.00	5'000	0	4'481.04	0.00
<b>77 Übriger Umweltschutz</b>	<b>9'362.39</b>	<b>980.00</b>	<b>5'220</b>	<b>0</b>	<b>5'450.45</b>	<b>0.00</b>
Nettoergebnis		8'382.39		5'220		5'450.45
<b>771 Friedhof und Bestattung</b>	<b>3'685.50</b>	<b>0.00</b>	<b>1'620</b>	<b>0</b>	<b>1'615.50</b>	<b>0.00</b>
Nettoergebnis		3'685.50		1'620		1'615.50
<b>7710 Friedhof und Bestattung allgemein</b>	<b>3'685.50</b>	<b>0.00</b>	<b>1'620</b>	<b>0</b>	<b>1'615.50</b>	<b>0.00</b>
Nettoergebnis		3'685.50		1'620		1'615.50
3130.00 Dienstleistungen Dritter	2'070.00	0.00	0	0	0.00	0.00
3612.00 Betriebsbeitrag Friedhof Muri	1'615.50	0.00	1'620	0	1'615.50	0.00

Einzelkonten nach Funktionen		Rechnung 2022		Budget 2022		Rechnung 2021	
		Aufwand	Ertrag	Aufwand	Ertrag	Aufwand	Ertrag
<b>779</b>	<b>Umweltschutz</b>	<b>5'676.89</b>	<b>980.00</b>	<b>3'600</b>	<b>0</b>	<b>3'834.95</b>	<b>0.00</b>
	Nettoergebnis		4'696.89		3'600		3'834.95
<b>7792</b>	<b>Hundetoiletten</b>	<b>5'676.89</b>	<b>980.00</b>	<b>3'600</b>	<b>0</b>	<b>3'834.95</b>	<b>0.00</b>
	Nettoergebnis		4'696.89		3'600		3'834.95
3010.00	Löhne des Verwaltungs- und Betriebspersonals	2'182.30	0.00	2'400	0	2'141.15	0.00
3050.00	AG-Beitrag AHV, IV, EO, ALV	46.43	0.00	70	0	59.53	0.00
3053.00	AG-Beiträge Unfall- und Personal-Haftpflichtversicherungen	19.60	0.00	20	0	19.15	0.00
3054.00	AG-Beiträge an Familienausgleichskasse	13.56	0.00	10	0	17.37	0.00
3101.00	Betriebs- und Verbrauchsmaterial	2'033.80	0.00	700	0	1'181.75	0.00
3111.00	Anschaffungen Robidog	959.20	0.00	0	0	0.00	0.00
3170.00	Reisekosten und Spesen	422.00	0.00	400	0	416.00	0.00
4260.00	Rückerstattungen Dritter	0.00	980.00	0	0	0.00	0.00
<b>79</b>	<b>Raumordnung</b>	<b>5'763.15</b>	<b>0.00</b>	<b>10'850</b>	<b>0</b>	<b>12'281.65</b>	<b>6'030.40</b>
	Nettoergebnis		5'763.15		10'850		6'251.25
<b>790</b>	<b>Raumordnung</b>	<b>5'763.15</b>	<b>0.00</b>	<b>10'850</b>	<b>0</b>	<b>12'281.65</b>	<b>6'030.40</b>
	Nettoergebnis		5'763.15		10'850		6'251.25
<b>7900</b>	<b>Raumordnung allgemein</b>	<b>3'862.60</b>	<b>0.00</b>	<b>8'950</b>	<b>0</b>	<b>10'381.10</b>	<b>6'030.40</b>
	Nettoergebnis		3'862.60		8'950		4'350.70
3130.00	Nachführung Katasterpläne	387.70	0.00	400	0	875.75	0.00
3132.00	Honorare externe Berater, Gutachter, Fachexperten etc.	0.00	0.00	5'000	0	0.00	0.00
3320.90	Planmässige Abschreibungen übrige immaterielle Anlagen	2'361.40	0.00	2'350	0	2'361.45	0.00
3634.00	Beiträge an öffentliche Unternehmungen (RKBM)	1'113.50	0.00	1'200	0	1'113.50	0.00
3690.00	Übriger Transferaufwand	0.00	0.00	0	0	6'030.40	0.00
4893.00	Entnahmen aus Vorfinanzierung des EK	0.00	0.00	0	0	0.00	6'030.40
<b>7907</b>	<b>Regionalkonferenz</b>	<b>1'900.55</b>	<b>0.00</b>	<b>1'900</b>	<b>0</b>	<b>1'900.55</b>	<b>0.00</b>
	Nettoergebnis		1'900.55		1'900		1'900.55
3634.00	Beiträge an öffentliche Unternehmungen (RKBM)	1'900.55	0.00	1'900	0	1'900.55	0.00
<b>8</b>	<b>Volkswirtschaft</b>	<b>472.65</b>	<b>31'692.60</b>	<b>555</b>	<b>33'000</b>	<b>511.78</b>	<b>33'350.00</b>
	Nettoergebnis	31'219.95		32'445		32'838.22	
<b>81</b>	<b>Landwirtschaft</b>	<b>472.65</b>	<b>0.00</b>	<b>555</b>	<b>0</b>	<b>511.78</b>	<b>0.00</b>
	Nettoergebnis		472.65		555		511.78
<b>814</b>	<b>Produktionsverbesserungen Pflanzen</b>	<b>472.65</b>	<b>0.00</b>	<b>555</b>	<b>0</b>	<b>511.78</b>	<b>0.00</b>
	Nettoergebnis		472.65		555		511.78
<b>8140</b>	<b>Produktionsverbesserungen Pflanzen</b>	<b>472.65</b>	<b>0.00</b>	<b>555</b>	<b>0</b>	<b>511.78</b>	<b>0.00</b>
	Nettoergebnis		472.65		555		511.78
3010.00	Löhne Verwaltungs- und Betriebspersonals	471.45	0.00	550	0	510.50	0.00
3053.00	AG-Beiträge Unfall- und Personalhaftpflichtversicherungen	1.20	0.00	5	0	1.28	0.00
<b>87</b>	<b>Brennstoffe und Energie</b>	<b>0.00</b>	<b>31'692.60</b>	<b>0</b>	<b>33'000</b>	<b>0.00</b>	<b>33'350.00</b>
	Nettoergebnis	31'692.60		33'000		33'350.00	

Einzelkonten nach Funktionen		Rechnung 2022		Budget 2022		Rechnung 2021	
		Aufwand	Ertrag	Aufwand	Ertrag	Aufwand	Ertrag
<b>871</b>	<b>Elektrizität</b>	<b>0.00</b>	<b>31'692.60</b>	<b>0</b>	<b>33'000</b>	<b>0.00</b>	<b>33'350.00</b>
	Nettoergebnis	31'692.60		33'000		33'350.00	
<b>8710</b>	<b>Elektrizität allgemein</b>	<b>0.00</b>	<b>31'692.60</b>	<b>0</b>	<b>33'000</b>	<b>0.00</b>	<b>33'350.00</b>
	Nettoergebnis	31'692.60		33'000		33'350.00	
4120.00	Stromverkauf, Konzession	0.00	31'692.60	0	33'000	0.00	33'350.00
<b>9</b>	<b>Finanzen und Steuern</b>	<b>451'620.52</b>	<b>1'960'006.55</b>	<b>275'732</b>	<b>1'768'852</b>	<b>338'168.50</b>	<b>1'836'992.45</b>
	Nettoergebnis	1'508'386.03		1'493'120		1'498'823.95	
<b>91</b>	<b>Steuern</b>	<b>6'856.10</b>	<b>1'909'344.90</b>	<b>5'050</b>	<b>1'693'500</b>	<b>6'327.81</b>	<b>1'760'616.65</b>
	Nettoergebnis	1'902'488.80		1'688'450		1'754'288.84	
<b>910</b>	<b>Steuern</b>	<b>6'856.10</b>	<b>1'909'344.90</b>	<b>5'050</b>	<b>1'693'500</b>	<b>6'327.81</b>	<b>1'760'616.65</b>
	Nettoergebnis	1'902'488.80		1'688'450		1'754'288.84	
<b>9100</b>	<b>Allgemeine Gemeindesteuern</b>	<b>6'802.70</b>	<b>1'647'321.15</b>	<b>5'000</b>	<b>1'461'100</b>	<b>5'304.85</b>	<b>1'467'679.20</b>
	Nettoergebnis	1'640'518.45		1'456'100		1'462'374.35	
3180.00	Wertberichtigungen gefährdeter Steuerguthaben	4'014.05	0.00	0	0	156.75	0.00
3181.00	Forderungsverluste allgemeine Gemeindesteuerguthaben	2'788.65	0.00	5'000	0	5'148.10	0.00
4000.00	Einkommenssteuern NP (Rechnungsjahr)	0.00	1'300'662.20	0	1'350'000	0.00	1'301'914.30
4000.20	Nachsteuern und Bussen Einkommenssteuern	0.00	7'034.10	0	1'000	0.00	0.00
4000.40	Aktive Steuerauscheidung Einkommen NP (Teilungen zG)	0.00	7'048.70	0	5'000	0.00	2'301.60
4000.50	Passive Steuerauscheidung Einkommen NP (Teilungen zL)	0.00	-91'582.40	0	-160'000	0.00	-123'126.65
4000.60	Pauschale Steueranrechnung natürliche Personen	0.00	-900.95	0	-1'500	0.00	-2'703.65
4001.00	Vermögenssteuern NP (Rechnungsjahr)	0.00	253'339.20	0	240'000	0.00	264'065.10
4001.40	Aktive Steuerauscheidung Vermögen NP (Teilungen zG)	0.00	3'109.80	0	1'000	0.00	1'558.05
4001.50	Passive Steuerauscheidung Vermögen NP (Teilungen zL)	0.00	-17'336.25	0	-25'000	0.00	-22'600.25
4002.00	Quellensteuern	0.00	25'795.05	0	1'500	0.00	1'994.00
4002.10	Quellensteuern BGSA	0.00	392.30	0	200	0.00	210.85
4010.00	Gewinnsteuern JP (Rechnungsjahr)	0.00	26'804.95	0	20'000	0.00	14'926.15
4010.40	Aktive Steuerauscheidung Gewinnsteuern JP (zG)	0.00	153'801.85	0	35'000	0.00	35'110.20
4010.50	Passive Steuerauscheidung Gewinnsteuern JP (zL)	0.00	-20'405.60	0	-7'000	0.00	-6'196.45
4011.00	Kapitalsteuern JP (Rechnungsjahr)	0.00	-443.25	0	1'000	0.00	297.55
4011.40	Aktive Steuerauscheidung Kapitalsteuern JP (zG)	0.00	23.25	0	100	0.00	10.45
4011.50	Passive Steuerauscheidung Kapitalsteuern JP (zL)	0.00	-21.80	0	-200	0.00	-82.05
<b>9101</b>	<b>Sondersteuern</b>	<b>0.00</b>	<b>81'221.75</b>	<b>0</b>	<b>55'000</b>	<b>968.75</b>	<b>114'846.00</b>
	Nettoergebnis	81'221.75		55'000		113'877.25	
3181.00	Forderungsverluste auf Sondersteuern	0.00	0.00	0	0	968.75	0.00
4000.80	Lotteriegewinnsteuern	0.00	10.00	0	0	0.00	0.00
4022.00	Grundstückgewinnsteuern	0.00	47'767.70	0	25'000	0.00	78'688.95
4022.10	Sonderveranlagungen	0.00	33'444.05	0	30'000	0.00	36'157.05
<b>9102</b>	<b>Liegenschaftssteuern</b>	<b>53.40</b>	<b>178'162.00</b>	<b>50</b>	<b>175'000</b>	<b>54.21</b>	<b>175'751.45</b>
	Nettoergebnis	178'108.60		174'950		175'697.24	
3181.00	Forderungsverluste auf Liegenschaftssteuern	53.40	0.00	50	0	54.21	0.00
4021.00	Liegenschaftssteuern	0.00	178'162.00	0	175'000	0.00	175'751.45

Einzelkonten nach Funktionen		Rechnung 2022		Budget 2022		Rechnung 2021	
		Aufwand	Ertrag	Aufwand	Ertrag	Aufwand	Ertrag
<b>9103</b>	<b>Hundetaxe</b>	<b>0.00</b>	<b>2'640.00</b>	<b>0</b>	<b>2'400</b>	<b>0.00</b>	<b>2'340.00</b>
	Nettoergebnis	2'640.00		2'400		2'340.00	
4033.00	Hundetaxen	0.00	2'640.00	0	2'400	0.00	2'340.00
<b>93</b>	<b>Finanz- und Lastenausgleich</b>	<b>261'749.00</b>	<b>5'972.00</b>	<b>239'400</b>	<b>5'500</b>	<b>217'099.00</b>	<b>6'298.00</b>
	Nettoergebnis		255'777.00		233'900		210'801.00
<b>930</b>	<b>Finanz- und Lastenausgleich</b>	<b>261'749.00</b>	<b>5'972.00</b>	<b>239'400</b>	<b>5'500</b>	<b>217'099.00</b>	<b>6'298.00</b>
	Nettoergebnis		255'777.00		233'900		210'801.00
<b>9300</b>	<b>Finanz- und Lastenausgleich</b>	<b>261'749.00</b>	<b>5'972.00</b>	<b>239'400</b>	<b>5'500</b>	<b>217'099.00</b>	<b>6'298.00</b>
	Nettoergebnis		255'777.00		233'900		210'801.00
3621.60	Lastenausgleichsbeiträge (neue Aufgabenteilung)	105'305.00	0.00	106'400	0	105'775.00	0.00
3622.70	Finanzausgleichsbeiträge Disparitätenabbau	156'444.00	0.00	133'000	0	111'324.00	0.00
4621.60	Lastenausgleichsbeiträge geografisch-topografischer Zuschuss	0.00	2'879.00	0	2'000	0.00	2'336.00
4621.61	Lastenausgleichsbeiträge soziodemografischer Zuschuss	0.00	3'093.00	0	3'500	0.00	3'962.00
<b>95</b>	<b>Ertragsanteile, übrige</b>	<b>0.00</b>	<b>0.00</b>	<b>0</b>	<b>0</b>	<b>0.00</b>	<b>1'324.10</b>
	Nettoergebnis		0.00		0	1'324.10	
<b>950</b>	<b>Ertragsanteile, übrige</b>	<b>0.00</b>	<b>0.00</b>	<b>0</b>	<b>0</b>	<b>0.00</b>	<b>1'324.10</b>
	Nettoergebnis		0.00		0	1'324.10	
<b>9500</b>	<b>Ertragsanteile, übrige</b>	<b>0.00</b>	<b>0.00</b>	<b>0</b>	<b>0</b>	<b>0.00</b>	<b>1'324.10</b>
	Nettoergebnis		0.00		0	1'324.10	
4600.00	Ertragsanteile an Direkter Bundessteuer	0.00	0.00	0	0	0.00	1'324.10
<b>96</b>	<b>Vermögens- und Schuldenverwaltung</b>	<b>23'096.51</b>	<b>38'915.70</b>	<b>21'782</b>	<b>54'355</b>	<b>19'902.76</b>	<b>47'752.70</b>
	Nettoergebnis	15'819.19		32'573		27'849.94	
<b>961</b>	<b>Zinsen</b>	<b>2'248.40</b>	<b>12'595.30</b>	<b>4'082</b>	<b>21'830</b>	<b>1'584.56</b>	<b>20'752.70</b>
	Nettoergebnis	10'346.90		17'748		19'168.14	
<b>9610</b>	<b>Zinsen</b>	<b>2'248.40</b>	<b>12'595.30</b>	<b>4'082</b>	<b>21'830</b>	<b>1'584.56</b>	<b>20'752.70</b>
	Nettoergebnis	10'346.90		17'748		19'168.14	
3181.00	Abschreibung nicht einbringlicher Forderungen	78.65	0.00	0	0	214.21	0.00
3400.00	Verzinsung laufende Verbindlichkeiten	183.80	0.00	0	0	16.20	0.00
3401.00	Verzinsung kurzfristige Finanzverbindlichkeiten (201)	64.15	0.00	0	0	265.20	0.00
3409.00	Interne Verrechnung Zinsen und Zinsenaufwand (SF)	835.40	0.00	1'050	0	944.25	0.00
3409.01	Uebrige Passivzinsen (Sonderrechnungen)	31.90	0.00	32	0	31.85	0.00
3499.00	Vergütungszinsen Steuern	1'054.50	0.00	3'000	0	112.85	0.00
4401.00	Verzugszinsen Nesko	0.00	5'245.75	0	8'500	0.00	8'045.45
4409.00	Interne Verrechnung Zins SF	0.00	72.25	0	330	0.00	211.45
4451.00	Erträge aus Beteiligungen des Verwaltungsvermögens	0.00	0.00	0	6'000	0.00	5'218.50
4940.00	Interne Verrechnung von kalk. Zinsen und Finanzaufwand	0.00	7'277.30	0	7'000	0.00	7'277.30
<b>963</b>	<b>Liegenschaften des Finanzvermögens</b>	<b>20'848.11</b>	<b>26'320.40</b>	<b>17'700</b>	<b>32'525</b>	<b>18'318.20</b>	<b>27'000.00</b>
	Nettoergebnis	5'472.29		14'825		8'681.80	

Einzelkonten nach Funktionen		Rechnung 2022		Budget 2022		Rechnung 2021	
		Aufwand	Ertrag	Aufwand	Ertrag	Aufwand	Ertrag
<b>9630</b>	<b>Liegenschaften des Finanzvermögens</b>	<b>20'848.11</b>	<b>26'320.40</b>	<b>17'700</b>	<b>32'525</b>	<b>18'318.20</b>	<b>27'000.00</b>
	Nettoergebnis	5'472.29		14'825		8'681.80	
3010.00	Entschädigungen Abwarte, Reinigungspersonal	41.20	0.00	100	0	0.00	0.00
3050.00	AG-Beiträge AHV, IV, EO, ALV	1.75	0.00	0	0	0.00	0.00
3053.00	AG-Beiträge Unfall- und Personal-Haftpflichtversicherungen	0.40	0.00	0	0	0.00	0.00
3054.00	AG-Beiträge an Familienausgleichskasse	0.51	0.00	0	0	0.00	0.00
3120.00	Ver- und Entsorgung Liegenschaften FV	4'562.45	0.00	2'500	0	2'351.00	0.00
3130.00	Dienstleistungen Dritter	300.00	0.00	300	0	300.00	0.00
3134.00	Haftpflicht-/Sachversicherungsprämien	0.00	0.00	100	0	0.00	0.00
3151.00	Unterhalt Apparate, Maschinen, Werkzeug	199.50	0.00	200	0	889.90	0.00
3430.00	Baulicher Unterhalt Liegenschaften FV	965.00	0.00	0	0	0.00	0.00
3893.00	Einlagen in Vorfinanzierungen des EK	5'500.00	0.00	5'500	0	5'500.00	0.00
3910.00	Interne Verrechnung Dienstleistungen	1'000.00	0.00	1'000	0	1'000.00	0.00
3930.00	Interne Verrechnung von Betriebs- und Verwaltungskosten	1'000.00	0.00	1'000	0	1'000.00	0.00
3940.00	Interne Verrechnung von kalk. Zinsen und Finanzaufwand	7'277.30	0.00	7'000	0	7'277.30	0.00
4430.00	Pacht- und Mietzinse Liegenschaften FV	0.00	22'300.00	0	24'300	0.00	24'300.00
4439.00	Uebrigter Liegenschaftsertrag FV (Nebenkosten)	0.00	3'055.40	0	2'700	0.00	2'700.00
4443.00	Marktwertanpassungen Liegenschaften FV	0.00	0.00	0	5'525	0.00	0.00
4893.00	Entnahmen aus Vorfinanzierungen EK	0.00	965.00	0	0	0.00	0.00
<b>97</b>	<b>Rückerteilungen aus CO2-Abgabe</b>	<b>0.00</b>	<b>248.85</b>	<b>0</b>	<b>200</b>	<b>0.00</b>	<b>86.40</b>
	Nettoergebnis	248.85		200		86.40	
<b>971</b>	<b>Rückerverteilung aus CO2-Abgabe</b>	<b>0.00</b>	<b>248.85</b>	<b>0</b>	<b>200</b>	<b>0.00</b>	<b>86.40</b>
	Nettoergebnis	248.85		200		86.40	
<b>9710</b>	<b>Rückerverteilung aus CO2-Abgabe</b>	<b>0.00</b>	<b>248.85</b>	<b>0</b>	<b>200</b>	<b>0.00</b>	<b>86.40</b>
	Nettoergebnis	248.85		200		86.40	
4699.10	Rückerverteilung aus CO2-Abgabe	0.00	248.85	0	200	0.00	86.40
<b>99</b>	<b>Abschluss</b>	<b>159'918.91</b>	<b>5'525.10</b>	<b>9'500</b>	<b>15'297</b>	<b>94'838.93</b>	<b>20'914.60</b>
	Nettoergebnis		154'393.81	5'797			73'924.33
<b>990</b>	<b>Nicht aufgeteilte Posten</b>	<b>9'500.00</b>	<b>0.00</b>	<b>9'500</b>	<b>0</b>	<b>79'449.43</b>	<b>0.00</b>
	Nettoergebnis		9'500.00		9'500		79'449.43
<b>9900</b>	<b>Nicht aufgeteilte Posten</b>	<b>0.00</b>	<b>0.00</b>	<b>0</b>	<b>0</b>	<b>69'949.43</b>	<b>0.00</b>
	Nettoergebnis		0.00		0		69'949.43
3894.00	Einlage zus. Abschreibung nach Art. 84/85 GV	0.00	0.00	0	0	69'949.43	0.00
<b>9901</b>	<b>Abschreibung bestehendes Verwaltungsvermögen</b>	<b>9'500.00</b>	<b>0.00</b>	<b>9'500</b>	<b>0</b>	<b>9'500.00</b>	<b>0.00</b>
	Nettoergebnis		9'500.00		9'500		9'500.00
3300.99	Planm. Abschr. üb. Sachanlagen (best. VV bei Uebergang auf HRM2, 10 Jahre)	9'500.00	0.00	9'500	0	9'500.00	0.00
<b>995</b>	<b>Neutrale Aufwände und Erträge</b>	<b>0.00</b>	<b>5'525.10</b>	<b>0</b>	<b>5'500</b>	<b>15'389.50</b>	<b>20'914.60</b>
	Nettoergebnis	5'525.10		5'500		5'525.10	

Einzelkonten nach Funktionen	Rechnung 2022		Aufwand	Budget 2022 Ertrag	Rechnung 2021	
	Aufwand	Ertrag			Aufwand	Ertrag
<b>9950 Neutrale Aufwände und Erträge</b>	<b>0.00</b>	<b>5'525.10</b>	<b>0</b>	<b>5'500</b>	<b>15'389.50</b>	<b>20'914.60</b>
Nettoergebnis	5'525.10		5'500		5'525.10	
3896.00 Einlagen in Schwankungsreserve	0.00	0.00	0	0	15'389.50	0.00
4896.00 Entnahmen aus Neubewertungsreserve	0.00	5'525.10	0	5'500	0.00	20'914.60
<b>999 Abschluss</b>	<b>150'418.91</b>	<b>0.00</b>	<b>0</b>	<b>9'797</b>	<b>0.00</b>	<b>0.00</b>
Nettoergebnis		150'418.91	9'797			0.00
<b>9990 Abschluss</b>	<b>150'418.91</b>	<b>0.00</b>	<b>0</b>	<b>9'797</b>	<b>0.00</b>	<b>0.00</b>
Nettoergebnis		150'418.91	9'797			0.00
9000.00 Ertragsüberschuss	150'418.91	0.00	0	0	0.00	0.00
9001.00 Aufwandüberschuss	0.00	0.00	0	9'797	0.00	0.00
<b>Total Aufwand</b>	<b>2'668'597.47</b>		<b>2'407'692</b>		<b>2'606'747.59</b>	
<b>Total Ertrag</b>		<b>2'668'597.47</b>		<b>2'407'692</b>		<b>2'606'747.59</b>
<b>Aufwandüberschuss</b>		<b>0.00</b>		<b>0</b>		<b>0.00</b>
<b>Ertragsüberschuss</b>	<b>0.00</b>		<b>0</b>		<b>0.00</b>	



Sachgruppengliederung		Rechnung 2022		Budget 2022		Rechnung 2021	
		Aufwand	Ertrag	Aufwand	Ertrag	Aufwand	Ertrag
<b>3</b>	<b>Aufwand</b>	<b>2'502'786.96</b>	<b>0.00</b>	<b>2'397'237</b>	<b>0</b>	<b>2'546'880.56</b>	<b>0.00</b>
<b>30</b>	<b>Personalaufwand</b>	<b>378'309.85</b>	<b>0.00</b>	<b>371'555</b>	<b>0</b>	<b>395'297.55</b>	<b>0.00</b>
<b>300</b>	<b>Behörden und Kommissionen</b>	<b>31'339.35</b>	<b>0.00</b>	<b>30'200</b>	<b>0</b>	<b>32'300.00</b>	<b>0.00</b>
3000	Löhne, Tag- und Sitzungsgelder an Behörden und Kommissionen	31'339.35	0.00	30'200	0	32'300.00	0.00
<b>301</b>	<b>Löhne des Verwaltungs- und Betriebspersonals</b>	<b>288'415.80</b>	<b>0.00</b>	<b>281'350</b>	<b>0</b>	<b>300'906.65</b>	<b>0.00</b>
3010	Löhne des Verwaltungs- und Betriebspersonals	288'415.80	0.00	281'350	0	300'906.65	0.00
<b>302</b>	<b>Löhne der Lehrkräfte</b>	<b>4'977.65</b>	<b>0.00</b>	<b>4'500</b>	<b>0</b>	<b>9'272.10</b>	<b>0.00</b>
3020	Löhne der Lehrkräfte	4'977.65	0.00	4'500	0	9'272.10	0.00
<b>305</b>	<b>Arbeitgeberbeiträge</b>	<b>47'468.65</b>	<b>0.00</b>	<b>47'005</b>	<b>0</b>	<b>49'137.35</b>	<b>0.00</b>
3050	AG-Beiträge AHV, IV, EO, ALV, Verwaltungskosten	17'341.15	0.00	15'645	0	18'405.73	0.00
3052	AG-Beiträge an Pensionskassen	21'363.00	0.00	22'300	0	22'046.05	0.00
3053	AG-Beiträge an Unfallversicherungen	2'215.50	0.00	2'480	0	2'326.80	0.00
3054	AG-Beiträge an Familienausgleichskasse	4'190.45	0.00	3'980	0	4'498.12	0.00
3055	AG-Beiträge an Krankentaggeldversicherungen	2'358.55	0.00	2'600	0	1'860.65	0.00
<b>309</b>	<b>Übriger Personalaufwand</b>	<b>6'108.40</b>	<b>0.00</b>	<b>8'500</b>	<b>0</b>	<b>3'681.45</b>	<b>0.00</b>
3090	Aus- und Weiterbildung des Personals	3'700.00	0.00	5'700	0	1'881.45	0.00
3099	Übriger Personalaufwand	2'408.40	0.00	2'800	0	1'800.00	0.00
<b>31</b>	<b>Sach- und übriger Betriebsaufwand</b>	<b>464'661.61</b>	<b>0.00</b>	<b>433'660</b>	<b>0</b>	<b>504'615.61</b>	<b>0.00</b>
<b>310</b>	<b>Material- und Warenaufwand</b>	<b>50'714.11</b>	<b>0.00</b>	<b>60'110</b>	<b>0</b>	<b>62'273.61</b>	<b>0.00</b>
3100	Büromaterial	2'259.60	0.00	4'000	0	2'167.15	0.00
3101	Betriebs-, Verbrauchsmaterial	10'928.80	0.00	11'310	0	14'503.20	0.00
3102	Drucksachen, Publikationen	8'986.06	0.00	13'000	0	18'533.06	0.00
3103	Fachliteratur, Zeitschriften	447.00	0.00	300	0	298.00	0.00
3104	Lehrmittel	14'856.55	0.00	18'500	0	14'606.70	0.00
3105	Lebensmittel	13'236.10	0.00	13'000	0	12'165.50	0.00
<b>311</b>	<b>Nicht aktivierbare Anlagen</b>	<b>6'613.45</b>	<b>0.00</b>	<b>12'600</b>	<b>0</b>	<b>19'949.05</b>	<b>0.00</b>
3110	Büromöbel und Geräte	1'427.55	0.00	3'900	0	3'012.40	0.00
3111	Maschinen, Geräte und Fahrzeuge.	4'922.00	0.00	6'000	0	8'224.75	0.00
3113	Hardware	59.90	0.00	1'700	0	8'435.00	0.00
3118	Immaterielle Anlagen	204.00	0.00	1'000	0	276.90	0.00
<b>312</b>	<b>Ver- und Entsorgung Liegenschaften</b>	<b>37'105.55</b>	<b>0.00</b>	<b>26'600</b>	<b>0</b>	<b>30'177.65</b>	<b>0.00</b>
<b>3120</b>	<b>Verwaltungsvermögen</b>	<b>37'105.55</b>	<b>0.00</b>	<b>26'600</b>	<b>0</b>	<b>30'177.65</b>	<b>0.00</b>
3120	Ver- und Entsorgung Liegenschaften Verwaltungsvermögen	37'105.55	0.00	26'600	0	30'177.65	0.00
<b>313</b>	<b>Dienstleistungen und Honorare</b>	<b>238'554.27</b>	<b>0.00</b>	<b>206'730</b>	<b>0</b>	<b>221'022.29</b>	<b>0.00</b>
3130	Dienstleistungen Dritter	213'220.22	0.00	179'350	0	196'936.94	0.00
3132	Honorare externe Berater, Gutachter, Fachexperten etc.	12'318.75	0.00	13'400	0	10'795.00	0.00
3134	Sachversicherungsprämien	11'993.75	0.00	12'580	0	12'131.25	0.00
3136	Honorare privatärztlicher Tätigkeit	875.00	0.00	1'150	0	1'012.55	0.00
3137	Steuern und Abgaben	146.55	0.00	250	0	146.55	0.00
<b>314</b>	<b>Baulicher Unterhalt und betrieblicher Unterhalt</b>	<b>67'457.73</b>	<b>0.00</b>	<b>63'100</b>	<b>0</b>	<b>93'732.42</b>	<b>0.00</b>
3140	Unterhalt an Grundstücken	816.35	0.00	1'500	0	1'612.50	0.00
3141	Unterhalt Strassen / Verkehrswege	43'462.37	0.00	30'800	0	21'689.07	0.00
3143	Unterhalt übrige Tiefbauten	21'719.46	0.00	9'000	0	67'222.10	0.00

Sachgruppengliederung	Rechnung 2022		Budget 2022		Rechnung 2021	
	Aufwand	Ertrag	Aufwand	Ertrag	Aufwand	Ertrag
3144 Unterhalt Hochbauten, Gebäude	1'459.55	0.00	21'800	0	3'208.75	0.00
<b>315 Unterhalt Mobilien und immaterielle Anlagen</b>	<b>31'390.32</b>	<b>0.00</b>	<b>37'100</b>	<b>0</b>	<b>51'877.77</b>	<b>0.00</b>
3150 Unterhalt Büromöbel und -geräte	0.00	0.00	150	0	0.00	0.00
3151 Unterhalt Apparate, Maschinen, Geräte, Fahrzeuge, Werkzeuge	7'533.15	0.00	6'450	0	18'866.85	0.00
3153 Informatik-Unterhalt (Hardware)	0.00	0.00	500	0	0.00	0.00
3158 Unterhalt immaterielle Anlagen	23'857.17	0.00	30'000	0	33'010.92	0.00
<b>316 Mieten, Leasing, Pachten, Benützungsggebühren</b>	<b>9'117.45</b>	<b>0.00</b>	<b>9'900</b>	<b>0</b>	<b>9'939.75</b>	<b>0.00</b>
3161 Mieten, Benützungskosten Anlagen	9'117.45	0.00	9'900	0	9'939.75	0.00
<b>317 Spesenentschädigungen</b>	<b>9'670.95</b>	<b>0.00</b>	<b>8'370</b>	<b>0</b>	<b>9'100.80</b>	<b>0.00</b>
3170 Reisekosten und Spesen	6'972.50	0.00	5'370	0	7'270.50	0.00
3171 Exkursionen, Schulreisen und Lager	2'698.45	0.00	3'000	0	1'830.30	0.00
<b>318 Wertberichtigungen auf Forderungen</b>	<b>7'228.48</b>	<b>0.00</b>	<b>5'150</b>	<b>0</b>	<b>6'542.27</b>	<b>0.00</b>
3180 Wertberichtigungen auf Forderungen	4'014.05	0.00	0	0	156.75	0.00
3181 Tatsächliche Forderungsverluste	3'214.43	0.00	5'150	0	6'385.52	0.00
<b>319 Verschiedener Betriebsaufwand</b>	<b>6'809.30</b>	<b>0.00</b>	<b>4'000</b>	<b>0</b>	<b>0.00</b>	<b>0.00</b>
3190 Schadenersatzleistungen	6'809.30	0.00	0	0	0.00	0.00
3199 Übriger Betriebsaufwand	0.00	0.00	4'000	0	0.00	0.00
<b>33 Abschreibungen Verwaltungsvermögen</b>	<b>42'463.45</b>	<b>0.00</b>	<b>40'000</b>	<b>0</b>	<b>42'594.63</b>	<b>0.00</b>
<b>330 Sachanlagen VV</b>	<b>29'432.60</b>	<b>0.00</b>	<b>31'100</b>	<b>0</b>	<b>29'563.73</b>	<b>0.00</b>
3300 Planmässige Abschreibungen Sachanlagen	29'432.60	0.00	31'100	0	29'563.73	0.00
<b>332 Abschreibungen Immaterielle Anlagen</b>	<b>13'030.85</b>	<b>0.00</b>	<b>8'900</b>	<b>0</b>	<b>13'030.90</b>	<b>0.00</b>
3320 Planmässige Abschreibungen immaterielle Anlagen	13'030.85	0.00	8'900	0	13'030.90	0.00
<b>34 Finanzaufwand</b>	<b>3'207.00</b>	<b>0.00</b>	<b>4'412</b>	<b>0</b>	<b>1'581.80</b>	<b>0.00</b>
<b>340 Zinsaufwand</b>	<b>1'187.50</b>	<b>0.00</b>	<b>1'412</b>	<b>0</b>	<b>1'468.95</b>	<b>0.00</b>
3400 Verzinsung laufende Verbindlichkeiten	183.80	0.00	0	0	16.20	0.00
3401 Verzinsung kurzfristige Finanzverbindlichkeiten	64.15	0.00	0	0	265.20	0.00
3409 Übrige Passivzinsen	939.55	0.00	1'412	0	1'187.55	0.00
<b>343 Liegenschaftenaufwand Finanzvermögen</b>	<b>965.00</b>	<b>0.00</b>	<b>0</b>	<b>0</b>	<b>0.00</b>	<b>0.00</b>
3430 Baulicher Unterhalt Liegenschaften FV	965.00	0.00	0	0	0.00	0.00
<b>349 Verschiedener Finanzaufwand</b>	<b>1'054.50</b>	<b>0.00</b>	<b>3'000</b>	<b>0</b>	<b>112.85</b>	<b>0.00</b>
3499 Übriger Finanzaufwand	1'054.50	0.00	3'000	0	112.85	0.00
<b>35 Einlagen in Fonds und Spezialfinanzierungen</b>	<b>120'492.00</b>	<b>0.00</b>	<b>119'800</b>	<b>0</b>	<b>119'761.00</b>	<b>0.00</b>
<b>351 Einlagen in Fonds und Spezialfinanzierungen im Eigenkapital</b>	<b>120'492.00</b>	<b>0.00</b>	<b>119'800</b>	<b>0</b>	<b>119'761.00</b>	<b>0.00</b>
3510 Einlagen in Spezialfinanzierungen EK	120'492.00	0.00	119'800	0	119'761.00	0.00
<b>36 Transferaufwand</b>	<b>1'454'387.05</b>	<b>0.00</b>	<b>1'383'960</b>	<b>0</b>	<b>1'350'757.49</b>	<b>0.00</b>
<b>361 Entschädigungen an Gemeinwesen</b>	<b>856'208.30</b>	<b>0.00</b>	<b>794'170</b>	<b>0</b>	<b>789'800.70</b>	<b>0.00</b>
3611 Entschädigungen an Kantone und Konkordate	502'733.40	0.00	510'600	0	496'782.55	0.00

Sachgruppengliederung		Rechnung 2022		Budget 2022		Rechnung 2021	
		Aufwand	Ertrag	Aufwand	Ertrag	Aufwand	Ertrag
3612	Entschädigungen an Gemeinden und Gemeindeverbände	353'474.90	0.00	283'570	0	293'018.15	0.00
<b>362</b>	<b>Finanz- und Lastenausgleich</b>	<b>261'749.00</b>	<b>0.00</b>	<b>239'400</b>	<b>0</b>	<b>217'099.00</b>	<b>0.00</b>
3621	Finanz- und Lastenausgleich an Kanton	105'305.00	0.00	106'400	0	105'775.00	0.00
3622	Finanz- und Lastenausgleich an Gemeinden und Gemeindeverbände	156'444.00	0.00	133'000	0	111'324.00	0.00
<b>363</b>	<b>Beiträge an Gemeinwesen und Dritte</b>	<b>333'693.45</b>	<b>0.00</b>	<b>348'990</b>	<b>0</b>	<b>335'091.09</b>	<b>0.00</b>
3631	Beiträge an Kantone und Konkordate	228'166.45	0.00	247'400	0	229'342.80	0.00
3632	Beiträge an Gemeinden und Gemeindeverbände	21'846.75	0.00	17'100	0	18'127.50	0.00
3634	Beiträge an öffentliche Unternehmungen	42'914.80	0.00	40'300	0	41'453.80	0.00
3635	Beiträge an private Unternehmungen	27'665.75	0.00	30'000	0	33'109.20	0.00
3636	Beiträge an private Organisationen ohne Erwerbszweck	6'568.75	0.00	6'790	0	6'276.75	0.00
3637	Beiträge an private Haushalte	6'530.95	0.00	7'400	0	6'781.04	0.00
<b>366</b>	<b>Abschreibungen Investitionsbeiträge</b>	<b>2'736.30</b>	<b>0.00</b>	<b>1'400</b>	<b>0</b>	<b>2'736.30</b>	<b>0.00</b>
3660	Planmässige Abschreibung Investitionsbeiträge	2'736.30	0.00	1'400	0	2'736.30	0.00
<b>369</b>	<b>Verschiedener Transferaufwand</b>	<b>0.00</b>	<b>0.00</b>	<b>0</b>	<b>0</b>	<b>6'030.40</b>	<b>0.00</b>
3690	übriger Transferaufwand	0.00	0.00	0	0	6'030.40	0.00
<b>38</b>	<b>Ausserordentlicher Aufwand</b>	<b>5'500.00</b>	<b>0.00</b>	<b>5'500</b>	<b>0</b>	<b>90'838.93</b>	<b>0.00</b>
<b>389</b>	<b>Einlagen in das Eigenkapital</b>	<b>5'500.00</b>	<b>0.00</b>	<b>5'500</b>	<b>0</b>	<b>90'838.93</b>	<b>0.00</b>
3893	Einlagen in Vorfinanzierungen des EK	5'500.00	0.00	5'500	0	5'500.00	0.00
3894	Einlagen in finanzpolitische Reserven	0.00	0.00	0	0	69'949.43	0.00
3896	Einlagen in Neubewertungsreserven	0.00	0.00	0	0	15'389.50	0.00
<b>39</b>	<b>Interne Verrechnungen</b>	<b>33'766.00</b>	<b>0.00</b>	<b>38'350</b>	<b>0</b>	<b>41'433.55</b>	<b>0.00</b>
<b>390</b>	<b>Material- und Warenbezüge</b>	<b>16'164.65</b>	<b>0.00</b>	<b>21'000</b>	<b>0</b>	<b>23'774.80</b>	<b>0.00</b>
3900	Interne Verrechnung von Material- und Warenbezügen	16'164.65	0.00	21'000	0	23'774.80	0.00
<b>391</b>	<b>Dienstleistungen</b>	<b>1'000.00</b>	<b>0.00</b>	<b>1'000</b>	<b>0</b>	<b>1'000.00</b>	<b>0.00</b>
3910	Interne Verrechnung von Dienstleistungen	1'000.00	0.00	1'000	0	1'000.00	0.00
<b>392</b>	<b>Pacht, Mieten, Benützungskosten</b>	<b>2'250.00</b>	<b>0.00</b>	<b>2'250</b>	<b>0</b>	<b>2'250.00</b>	<b>0.00</b>
3920	Interne Verrechnung von Pacht, Mieten, Benützungskosten	2'250.00	0.00	2'250	0	2'250.00	0.00
<b>393</b>	<b>Betriebs- und Verwaltungskosten</b>	<b>7'074.05</b>	<b>0.00</b>	<b>7'100</b>	<b>0</b>	<b>7'131.45</b>	<b>0.00</b>
3930	Interne Verrechnung von Betriebs- und Verwaltungskosten	7'074.05	0.00	7'100	0	7'131.45	0.00
<b>394</b>	<b>Kalk. Zinsen und Finanzaufwand</b>	<b>7'277.30</b>	<b>0.00</b>	<b>7'000</b>	<b>0</b>	<b>7'277.30</b>	<b>0.00</b>
3940	Interne Verrechnung von kalk. Zinsen und Finanzaufwand	7'277.30	0.00	7'000	0	7'277.30	0.00
<b>4</b>	<b>Ertrag</b>	<b>0.00</b>	<b>2'650'381.81</b>	<b>0</b>	<b>2'389'200</b>	<b>0.00</b>	<b>2'572'324.67</b>
<b>40</b>	<b>Fiskalertrag</b>	<b>0.00</b>	<b>1'909'344.90</b>	<b>0</b>	<b>1'693'500</b>	<b>0.00</b>	<b>1'760'616.65</b>
<b>400</b>	<b>Direkte Steuern natürliche Personen</b>	<b>0.00</b>	<b>1'487'571.75</b>	<b>0</b>	<b>1'412'200</b>	<b>0.00</b>	<b>1'423'613.35</b>
4000	Einkommenssteuern natürliche Personen	0.00	1'222'271.65	0	1'194'500	0.00	1'178'385.60
4001	Vermögenssteuern natürliche Personen	0.00	239'112.75	0	216'000	0.00	243'022.90
4002	Quellensteuern natürliche Personen	0.00	26'187.35	0	1'700	0.00	2'204.85

Sachgruppengliederung	Rechnung 2022		Budget 2022		Rechnung 2021	
	Aufwand	Ertrag	Aufwand	Ertrag	Aufwand	Ertrag
<b>401 Direkte Steuern juristische Personen</b>	<b>0.00</b>	<b>159'759.40</b>	<b>0</b>	<b>48'900</b>	<b>0.00</b>	<b>44'065.85</b>
4010 Gewinnsteuern juristische Personen	0.00	160'201.20	0	48'000	0.00	43'839.90
4011 Kapitalssteuern juristische Personen	0.00	-441.80	0	900	0.00	225.95
<b>402 Übrige Direkte Steuern</b>	<b>0.00</b>	<b>259'373.75</b>	<b>0</b>	<b>230'000</b>	<b>0.00</b>	<b>290'597.45</b>
4021 Grundsteuern	0.00	178'162.00	0	175'000	0.00	175'751.45
4022 Vermögensgewinnsteuern	0.00	81'211.75	0	55'000	0.00	114'846.00
<b>403 Besitz- und Aufwandsteuern</b>	<b>0.00</b>	<b>2'640.00</b>	<b>0</b>	<b>2'400</b>	<b>0.00</b>	<b>2'340.00</b>
4033 Hundesteuer	0.00	2'640.00	0	2'400	0.00	2'340.00
<b>41 Regalien und Konzessionen</b>	<b>0.00</b>	<b>31'692.60</b>	<b>0</b>	<b>33'000</b>	<b>0.00</b>	<b>33'350.00</b>
<b>412 Konzessionen</b>	<b>0.00</b>	<b>31'692.60</b>	<b>0</b>	<b>33'000</b>	<b>0.00</b>	<b>33'350.00</b>
4120 Konzessionen	0.00	31'692.60	0	33'000	0.00	33'350.00
<b>42 Entgelte</b>	<b>0.00</b>	<b>485'194.30</b>	<b>0</b>	<b>440'700</b>	<b>0.00</b>	<b>542'792.55</b>
<b>420 Ersatzabgaben</b>	<b>0.00</b>	<b>22'684.55</b>	<b>0</b>	<b>25'000</b>	<b>0.00</b>	<b>24'230.70</b>
4200 Ersatzabgaben	0.00	22'684.55	0	25'000	0.00	24'230.70
<b>421 Gebühren für Amtshandlungen</b>	<b>0.00</b>	<b>36'564.15</b>	<b>0</b>	<b>13'000</b>	<b>0.00</b>	<b>16'618.75</b>
4210 Gebühren für Amtshandlungen	0.00	36'564.15	0	13'000	0.00	16'618.75
<b>424 Benützungsgebühren und Dienstleistungen</b>	<b>0.00</b>	<b>418'893.25</b>	<b>0</b>	<b>400'450</b>	<b>0.00</b>	<b>480'144.60</b>
4240 Benützungsgebühren und Dienstleistungen	0.00	418'893.25	0	400'450	0.00	480'144.60
<b>425 Erlös aus Verkäufen</b>	<b>0.00</b>	<b>2'082.30</b>	<b>0</b>	<b>1'000</b>	<b>0.00</b>	<b>2'241.70</b>
4250 Verkäufe	0.00	2'082.30	0	1'000	0.00	2'241.70
<b>426 Rückerstattungen</b>	<b>0.00</b>	<b>4'970.05</b>	<b>0</b>	<b>1'250</b>	<b>0.00</b>	<b>19'556.80</b>
4260 Rückerstattungen und Kostenbeteiligungen Dritter	0.00	4'970.05	0	1'250	0.00	19'556.80
<b>43 Verschiedene Erträge</b>	<b>0.00</b>	<b>4'636.00</b>	<b>0</b>	<b>4'500</b>	<b>0.00</b>	<b>4'682.50</b>
<b>430 Verschiedene betriebliche Erträge</b>	<b>0.00</b>	<b>4'636.00</b>	<b>0</b>	<b>4'500</b>	<b>0.00</b>	<b>4'682.50</b>
4309 Übriger betrieblicher Ertrag	0.00	4'636.00	0	4'500	0.00	4'682.50
<b>44 Finanzertrag</b>	<b>0.00</b>	<b>44'337.30</b>	<b>0</b>	<b>55'905</b>	<b>0.00</b>	<b>48'819.65</b>
<b>440 Zinsertrag</b>	<b>0.00</b>	<b>6'153.40</b>	<b>0</b>	<b>9'880</b>	<b>0.00</b>	<b>9'201.15</b>
4401 Zinsen Forderungen und Kontokorrente	0.00	5'245.75	0	8'500	0.00	8'045.45
4409 Übrige Zinsen von Finanzvermögen	0.00	907.65	0	1'380	0.00	1'155.70
<b>443 Liegenschaftenertrag FV</b>	<b>0.00</b>	<b>25'355.40</b>	<b>0</b>	<b>27'000</b>	<b>0.00</b>	<b>27'000.00</b>
4430 Pacht- und Mietzinse Liegenschaften FV	0.00	22'300.00	0	24'300	0.00	24'300.00
4439 Übriger Liegenschaftenertrag FV	0.00	3'055.40	0	2'700	0.00	2'700.00
<b>444 Wertberichtigungen Anlagen FV</b>	<b>0.00</b>	<b>0.00</b>	<b>0</b>	<b>5'525</b>	<b>0.00</b>	<b>0.00</b>
4443 Marktwertanpassungen Liegenschaften	0.00	0.00	0	5'525	0.00	0.00
<b>445 Finanzertrag aus Darlehen und Beteiligungen des VV</b>	<b>0.00</b>	<b>0.00</b>	<b>0</b>	<b>6'000</b>	<b>0.00</b>	<b>5'218.50</b>
4451 Erträge aus Beteiligungen VV	0.00	0.00	0	6'000	0.00	5'218.50
<b>446 Finanzertrag von öffentlichen Unternehmungen</b>	<b>0.00</b>	<b>5'218.50</b>	<b>0</b>	<b>0</b>	<b>0.00</b>	<b>0.00</b>
4463 Öffentliche Unternehmen als Aktiengesellschaft oder andere privatrechtliche Organisationsform	0.00	5'218.50	0	0	0.00	0.00

Sachgruppengliederung		Rechnung 2022		Budget 2022		Rechnung 2021	
		Aufwand	Ertrag	Aufwand	Ertrag	Aufwand	Ertrag
<b>447</b>	<b>Liegenschaftenertrag VV</b>	<b>0.00</b>	<b>7'610.00</b>	<b>0</b>	<b>7'500</b>	<b>0.00</b>	<b>7'400.00</b>
4470	Pacht- und Mietzinse Liegenschaften VV	0.00	7'610.00	0	7'500	0.00	7'400.00
<b>45</b>	<b>Entnahmen aus Fonds und Spezialfinanzierungen</b>	<b>0.00</b>	<b>11'039.25</b>	<b>0</b>	<b>10'380</b>	<b>0.00</b>	<b>13'099.18</b>
<b>451</b>	<b>Entnahmen aus Fonds und Spezialfinanzierungen im Eigenkapital</b>	<b>0.00</b>	<b>11'039.25</b>	<b>0</b>	<b>10'380</b>	<b>0.00</b>	<b>13'099.18</b>
4510	Entnahmen aus Spezialfinanzierungen des EK	0.00	11'039.25	0	10'380	0.00	13'099.18
<b>46</b>	<b>Transferertrag</b>	<b>0.00</b>	<b>123'881.36</b>	<b>0</b>	<b>107'365</b>	<b>0.00</b>	<b>100'585.59</b>
<b>460</b>	<b>Ertragsanteile</b>	<b>0.00</b>	<b>0.00</b>	<b>0</b>	<b>0</b>	<b>0.00</b>	<b>1'324.10</b>
4600	Anteil an Bundeserträgen	0.00	0.00	0	0	0.00	1'324.10
<b>461</b>	<b>Entschädigungen von Gemeinwesen</b>	<b>0.00</b>	<b>99'351.40</b>	<b>0</b>	<b>81'350</b>	<b>0.00</b>	<b>81'241.84</b>
4611	Entschädigungen von Kantonen und Konkordaten	0.00	68'351.40	0	50'350	0.00	50'241.84
4612	Entschädigungen von Gemeinden und Gemeindeverbänden	0.00	31'000.00	0	31'000	0.00	31'000.00
<b>462</b>	<b>Finanz- und Lastenausgleich</b>	<b>0.00</b>	<b>5'972.00</b>	<b>0</b>	<b>5'500</b>	<b>0.00</b>	<b>6'298.00</b>
4621	Finanz- und Lastenausgleich von Kantonen und Konkordaten	0.00	5'972.00	0	5'500	0.00	6'298.00
<b>463</b>	<b>Beiträge von Gemeinwesen und Dritten</b>	<b>0.00</b>	<b>18'309.11</b>	<b>0</b>	<b>20'315</b>	<b>0.00</b>	<b>11'635.25</b>
4631	Beiträge von Kantonen und Konkordaten	0.00	6'826.11	0	8'815	0.00	112.25
4634	Beiträge von öffentlichen Unternehmungen	0.00	11'483.00	0	11'500	0.00	11'523.00
<b>469</b>	<b>Verschiedener Transferertrag</b>	<b>0.00</b>	<b>248.85</b>	<b>0</b>	<b>200</b>	<b>0.00</b>	<b>86.40</b>
4699	Rückverteilungen	0.00	248.85	0	200	0.00	86.40
<b>48</b>	<b>Ausserordentlicher Ertrag</b>	<b>0.00</b>	<b>6'490.10</b>	<b>0</b>	<b>5'500</b>	<b>0.00</b>	<b>26'945.00</b>
<b>489</b>	<b>Entnahmen aus dem Eigenkapital</b>	<b>0.00</b>	<b>6'490.10</b>	<b>0</b>	<b>5'500</b>	<b>0.00</b>	<b>26'945.00</b>
4893	Entnahmen aus Vorfinanzierungen des EK	0.00	965.00	0	0	0.00	6'030.40
4896	Entnahmen aus Neubewertungsreserven	0.00	5'525.10	0	5'500	0.00	20'914.60
<b>49</b>	<b>Interne Verrechnungen</b>	<b>0.00</b>	<b>33'766.00</b>	<b>0</b>	<b>38'350</b>	<b>0.00</b>	<b>41'433.55</b>
<b>490</b>	<b>Material- und Warenbezüge</b>	<b>0.00</b>	<b>16'164.65</b>	<b>0</b>	<b>21'000</b>	<b>0.00</b>	<b>23'774.80</b>
4900	Interne Verrechnung von Material- und Warenbezügen	0.00	16'164.65	0	21'000	0.00	23'774.80
<b>491</b>	<b>Dienstleistungen</b>	<b>0.00</b>	<b>1'000.00</b>	<b>0</b>	<b>1'000</b>	<b>0.00</b>	<b>1'000.00</b>
4910	Interne Verrechnung von Dienstleistungen	0.00	1'000.00	0	1'000	0.00	1'000.00
<b>492</b>	<b>Pacht, Mieten, Benützungskosten</b>	<b>0.00</b>	<b>2'250.00</b>	<b>0</b>	<b>2'250</b>	<b>0.00</b>	<b>2'250.00</b>
4920	Interne Verrechnung von Pacht, Mieten, Benützungskosten	0.00	2'250.00	0	2'250	0.00	2'250.00
<b>493</b>	<b>Betriebs- und Verwaltungskosten</b>	<b>0.00</b>	<b>7'074.05</b>	<b>0</b>	<b>7'100</b>	<b>0.00</b>	<b>7'131.45</b>
4930	Interne Verrechnung von Betriebs- und Verwaltungskosten	0.00	7'074.05	0	7'100	0.00	7'131.45
<b>494</b>	<b>Kalk. Zinsen und Finanzaufwand</b>	<b>0.00</b>	<b>7'277.30</b>	<b>0</b>	<b>7'000</b>	<b>0.00</b>	<b>7'277.30</b>
4940	Interne Verrechnung von kalk. Zinsen und Finanzaufwand	0.00	7'277.30	0	7'000	0.00	7'277.30

Sachgruppengliederung	Rechnung 2022		Budget 2022		Rechnung 2021	
	Aufwand	Ertrag	Aufwand	Ertrag	Aufwand	Ertrag
9 Abschlusskonten	165'810.51	18'215.66	10'455	18'492	59'867.03	34'422.92
90 Abschluss Erfolgsrechnung	165'810.51	18'215.66	10'455	18'492	59'867.03	34'422.92
900 Abschluss Erfolgsrechnung	150'418.91	0.00	0	9'797	0.00	0.00
9000 Ertragsüberschuss	150'418.91	0.00	0	0	0.00	0.00
9001 Aufwandüberschuss	0.00	0.00	0	9'797	0.00	0.00
901 Abschluss Spezialfinanzierungen und Fonds im EK	15'391.60	18'215.66	10'455	8'695	59'867.03	34'422.92
9010 Abschluss Spezialfinanzierungen und Fonds im EK, Ertragsüberschuss	15'391.60	0.00	10'455	0	59'867.03	0.00
9011 Abschluss Spezialfinanzierungen und Fonds im EK, Aufwandüberschuss	0.00	18'215.66	0	8'695	0.00	34'422.92
<b>Total Aufwand</b>	<b>2'668'597.47</b>		<b>2'407'692</b>		<b>2'606'747.59</b>	
<b>Total Ertrag</b>		<b>2'668'597.47</b>		<b>2'407'692</b>		<b>2'606'747.59</b>
<b>Aufwandüberschuss</b>		<b>0.00</b>		<b>0</b>		<b>0.00</b>
<b>Ertragsüberschuss</b>	<b>0.00</b>		<b>0</b>		<b>0.00</b>	<b>0.00</b>

Investitionsrechnung nach Funktionen		Rechnung 2022		Budget 2022		Rechnung 2021	
		Ausgaben	Einnahmen	Ausgaben	Einnahmen	Ausgaben	Einnahmen
0	<b>Allgemeine Verwaltung</b>					30'924.50	
02	<b>Allgemeine Dienste</b>					30'924.50	
022	<b>Allgemeine Dienste</b>					30'924.50	
0220	<b>Allgemeine Dienste</b>					30'924.50	
5060.00	Gemeindeverwaltung; Reorganisation Aktenablage					30'924.50	
2	<b>Bildung</b>		9'350.00			50'915.50	6'500.40
21	<b>Obligatorische Schule</b>		9'350.00			50'915.50	6'500.40
217	<b>Schulliegenschaften</b>		9'350.00			50'915.50	6'500.40
2170	<b>Schulliegenschaften</b>		9'350.00			50'915.50	6'500.40
5040.01	Schulhaus, Platzsanierung					50'915.50	
6310.00	Investitionsbeiträge von Kantonen für eigene Investitionsausgaben		9'350.00				470.00
6370.00	Investitionsbeitrag aus SF Planungsmehrwert						6'030.40
6	<b>Verkehr und Nachrichtenübermittlung</b>	33'325.10		89'000		42'813.20	
61	<b>Strassenverkehr</b>	33'325.10		89'000		42'813.20	
615	<b>Gemeindestrassen</b>	33'325.10		89'000		42'813.20	
6150	<b>Gemeindestrassen</b>	33'325.10		89'000		42'813.20	
5010.08	Schlossmattweg; Projekt III (Feinbelag)			14'000			
5010.11	Gümligenweg; Sanierung Abschnitt "Schlossmatte"	8'629.90		30'000		42'813.20	
5010.12	Feldmattweg; Einbau Feinbelag			45'000			
5040.00	Busunterstand Thunstrasse	24'695.20					
7	<b>Umweltschutz und Raumordnung</b>	189'742.95		225'000		128'124.60	8'356.55
71	<b>Wasserversorgung</b>	189'742.95		190'000		123'174.60	8'356.55
710	<b>Wasserversorgung</b>	189'742.95		190'000		123'174.60	8'356.55
7101	<b>Wasserversorgung [Gemeindebetrieb]</b>	189'742.95		190'000		123'174.60	8'356.55
5031.03	Bollholz (Thunstrasse), Leitungsersatz	611.00				858.60	
5031.04	Gümligenweg, Teilersatz WL Abschnitt Schlossmatte	4'153.00		20'000		38'825.95	
5031.05	WVRB; Anschlussleitung Worb - Allmendingen	97'781.75		140'000		1'398.60	
5031.06	Wasserleitungen; Massnahmen Druckerhöhung			30'000			
5031.07	Eichlihubelweg; Ersatz Teilstück WV-Leitung	17'357.30				82'091.45	
5031.08	Thunstrasse (Bereich Hirschen), Ersatz Teilstück WL	69'839.90					
6310.00	Investitionsbeiträge von Kantonen und Konkordaten						8'356.55
72	<b>Abwasserentsorgung</b>			35'000		4'950.00	
720	<b>Abwasserentsorgung</b>			35'000		4'950.00	
7201	<b>Abwasserentsorgung [Gemeindebetrieb]</b>			35'000		4'950.00	
5032.04	Hubelacher - SchlossmattüberB, Regenwasserleitung			30'000			

Investitionsrechnung nach Funktionen		Rechnung 2022		Budget 2022	Rechnung 2021	
		Ausgaben	Einnahmen		Ausgaben	Einnahmen
5032.05	Gümligenweg-Steckibach, Sanierung/Umlegung Regenwasserleitung			5'000		
5292.04	Flächenerhebung Regenwassereinleitungen					4'950.00
<b>9</b>	<b>Finanzen und Steuern</b>	<b>9'350.00</b>	<b>223'068.05</b>			<b>14'856.95</b> <b>252'777.80</b>
<b>99</b>	<b>Abschluss</b>	<b>9'350.00</b>	<b>223'068.05</b>			<b>14'856.95</b> <b>252'777.80</b>
<b>999</b>	<b>Abschluss</b>	<b>9'350.00</b>	<b>223'068.05</b>			<b>14'856.95</b> <b>252'777.80</b>
<b>9990</b>	<b>Abschluss</b>	<b>9'350.00</b>	<b>223'068.05</b>			<b>14'856.95</b> <b>252'777.80</b>
5900.00	Passivierte Einnahmen allgemeine Dienste	9'350.00				6'500.40
5900.10	Passivierte Einnahmen SF Wasserversorgung					8'356.55
6900.00	Aktiviert Ausgaben allgemeine Dienste		33'325.10			124'653.20
6900.10	Aktiviert Ausgaben SF Wasserversorgung		189'742.95			123'174.60
6900.20	Aktiviert Ausgaben SF Abwasserbeseitigung					4'950.00
	<b>Total Investitionsausgaben</b>	<b>232'418.05</b>		<b>314'000</b>		<b>267'634.75</b>
	<b>Total Investitionseinnahmen</b>		<b>232'418.05</b>			<b>267'634.75</b>
	<b>Nettoinvestition</b>					
	<b>Überschuss Investitionsrechnung</b>			<b>314'000</b>		



Sachgruppengliederung		Rechnung 2022		Budget 2022		Rechnung 2021	
		Ausgaben	Einnahmen	Ausgaben	Einnahmen	Ausgaben	Einnahmen
<b>5</b>	<b>Investitionsausgaben</b>	<b>223'068.05</b>	<b>0.00</b>	<b>314'000</b>	<b>0</b>	<b>252'777.80</b>	<b>0.00</b>
<b>50</b>	<b>Sachanlagen</b>	<b>223'068.05</b>	<b>0.00</b>	<b>314'000</b>	<b>0</b>	<b>247'827.80</b>	<b>0.00</b>
<b>501</b>	<b>Strassen / Verkehrswege</b>	<b>8'629.90</b>	<b>0.00</b>	<b>89'000</b>	<b>0</b>	<b>42'813.20</b>	<b>0.00</b>
5010	Strassen / Verkehrswege	8'629.90	0.00	89'000	0	42'813.20	0.00
<b>503</b>	<b>Übriger Tiefbau</b>	<b>189'742.95</b>	<b>0.00</b>	<b>225'000</b>	<b>0</b>	<b>123'174.60</b>	<b>0.00</b>
5031	Tiefbauten Wasserversorgung	189'742.95	0.00	190'000	0	123'174.60	0.00
5032	Tiefbauten Abwasserbeseitigung	0.00	0.00	35'000	0	0.00	0.00
<b>504</b>	<b>Hochbauten</b>	<b>24'695.20</b>	<b>0.00</b>	<b>0</b>	<b>0</b>	<b>50'915.50</b>	<b>0.00</b>
5040	Hochbauten	24'695.20	0.00	0	0	50'915.50	0.00
<b>506</b>	<b>Mobilien</b>	<b>0.00</b>	<b>0.00</b>	<b>0</b>	<b>0</b>	<b>30'924.50</b>	<b>0.00</b>
5060	Mobilien	0.00	0.00	0	0	30'924.50	0.00
<b>509</b>	<b>Übrige Sachanlagen</b>	<b>0.00</b>	<b>0.00</b>	<b>0</b>	<b>0</b>	<b>0.00</b>	<b>0.00</b>
5090	Übrige Sachanlagen	0.00	0.00	0	0	0.00	0.00
<b>52</b>	<b>Immaterielle Anlagen</b>	<b>0.00</b>	<b>0.00</b>	<b>0</b>	<b>0</b>	<b>4'950.00</b>	<b>0.00</b>
<b>520</b>	<b>Software</b>	<b>0.00</b>	<b>0.00</b>	<b>0</b>	<b>0</b>	<b>0.00</b>	<b>0.00</b>
5200	Software	0.00	0.00	0	0	0.00	0.00
<b>529</b>	<b>Übrige immaterielle Anlagen</b>	<b>0.00</b>	<b>0.00</b>	<b>0</b>	<b>0</b>	<b>4'950.00</b>	<b>0.00</b>
5290	Übrige immaterielle Anlagen	0.00	0.00	0	0	0.00	0.00
5291	Wasserversorgung	0.00	0.00	0	0	0.00	0.00
5292	Abwasserentsorgung	0.00	0.00	0	0	4'950.00	0.00
<b>55</b>	<b>Beteiligungen und Grundkapitalien</b>	<b>0.00</b>	<b>0.00</b>	<b>0</b>	<b>0</b>	<b>0.00</b>	<b>0.00</b>
<b>555</b>	<b>Private Unternehmungen</b>	<b>0.00</b>	<b>0.00</b>	<b>0</b>	<b>0</b>	<b>0.00</b>	<b>0.00</b>
5550	Beteiligungen an privaten Unternehmungen	0.00	0.00	0	0	0.00	0.00
<b>56</b>	<b>Eigene Investitionsbeiträge</b>	<b>0.00</b>	<b>0.00</b>	<b>0</b>	<b>0</b>	<b>0.00</b>	<b>0.00</b>
<b>562</b>	<b>Gemeinden und Gemeindeverbände</b>	<b>0.00</b>	<b>0.00</b>	<b>0</b>	<b>0</b>	<b>0.00</b>	<b>0.00</b>
5620	Investitionsbeiträge an Gemeinden und Gemeindeverbände	0.00	0.00	0	0	0.00	0.00
<b>59</b>	<b>Übertrag an Bilanz</b>	<b>0.00</b>	<b>0.00</b>	<b>0</b>	<b>0</b>	<b>0.00</b>	<b>0.00</b>
<b>590</b>	<b>Passivierungen</b>	<b>0.00</b>	<b>0.00</b>	<b>0</b>	<b>0</b>	<b>0.00</b>	<b>0.00</b>
5900	Passivierte Einnahmen	0.00	0.00	0	0	0.00	0.00
<b>6</b>	<b>Investitionseinnahmen</b>	<b>0.00</b>	<b>9'350.00</b>	<b>0</b>	<b>0</b>	<b>0.00</b>	<b>14'856.95</b>
<b>63</b>	<b>Investitionsbeiträge für eigene Rechnung</b>	<b>0.00</b>	<b>9'350.00</b>	<b>0</b>	<b>0</b>	<b>0.00</b>	<b>14'856.95</b>
<b>631</b>	<b>Kantone und Konkordate</b>	<b>0.00</b>	<b>9'350.00</b>	<b>0</b>	<b>0</b>	<b>0.00</b>	<b>8'826.55</b>
6310	Investitionsbeiträge von Kantonen und Konkordaten	0.00	9'350.00	0	0	0.00	8'826.55
<b>637</b>	<b>Private Haushalte</b>	<b>0.00</b>	<b>0.00</b>	<b>0</b>	<b>0</b>	<b>0.00</b>	<b>6'030.40</b>
6370	Investitionsbeiträge von privaten Haushalten	0.00	0.00	0	0	0.00	6'030.40
<b>69</b>	<b>Übertrag an Bilanz</b>	<b>0.00</b>	<b>0.00</b>	<b>0</b>	<b>0</b>	<b>0.00</b>	<b>0.00</b>
<b>690</b>	<b>Aktivierungen</b>	<b>0.00</b>	<b>0.00</b>	<b>0</b>	<b>0</b>	<b>0.00</b>	<b>0.00</b>
6900	Aktivierte Ausgaben	0.00	0.00	0	0	0.00	0.00

Sachgruppengliederung

Sachgruppengliederung	Rechnung 2022		Ausgaben	Budget 2022		Rechnung 2021	
	Ausgaben	Einnahmen		Einnahmen	Ausgaben	Einnahmen	
Total Investitionsausgaben	223'068.05		314'000		252'777.80		
Total Investitionseinnahmen		9'350.00		0		14'856.95	
Nettoinvestition		213'718.05		314'000		237'920.85	
Überschuss Investitionsrechnung	0.00		0		0.00		